EROTICKÝ KALENDÁŘ ZDARMA

magazín

LEO

www.leo.cz

1 2014 79 Kč 4,80 €

NOVÝ ROK 2014 S LEO TV

LÁKAVÁ EROTICK

MELINDA

ERICA ROSE CAMPBELL

LEO STAR

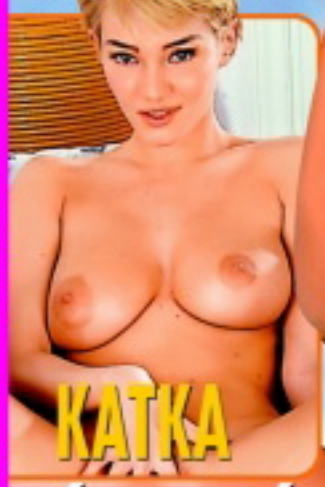

KATKA

ÚCHYLÁCI K SMÍCHU

MIMO MÍSU

KTERÁ TO DĚLÁ NEJLÍP?

DENISA

JE TO JEŠTĚ SEXY?!

DOBRÁ ADRESA

DOMINIKA

SEXPERT: AFRODIZIAKA KOLEM NÁS

30 TIPŮ, JAK JI ROZJET NAPLNO

18

Mládeži do 18 let neprodejné!

79 Kč/4,80 € Číslo 1/2014

9 771211 447007 01

ALFA-SAMEC EROTICKÉ DŽUNGLE • NEZBYTNÁ MĚSÍČNÍ DÁVKA EROTIKY PRO KAŽDÉHO • NONSTOP ČÍSLO JEDNA NA ČESKÉM TRHU

NEJRAJCOVNĚJŠÍ FOTKY NAŠICH ČTENÁŘEK • AFRODIZIAKA: SEXUÁLNÍ ZLEPŠOVÁKY ZA PÁR KAČEK • EXOTICKÁ ŽAHAVKA LUISA

PROJEKT AMATÉRSKÉ LOLITY Z ČECH

ŠKOLAČKY

"LENKA"

Airtoy, a.s.,P.O. BOX 834, 115 55 Praha 1; 70Kč/MIN vč. DPH. Od 18+. www.platmobilem.cz

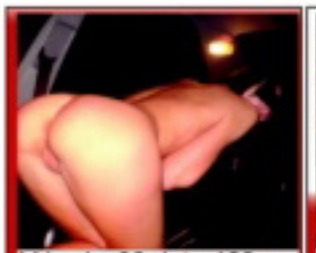

Vdaná, 38 let, 168cm, 60 kg, pohledná, velmi mazlivá, hledám přítele, který má rád orál i anál pro občasné schůzky u mě. Napiš sms ve tvaru ELENA22 + text na číslo 909 4450.

sms: ELENA22 na 909 44 50

Ahoj. Jmenuji se Ester a miluju více mužů najednou, ale spokojím se i s jedním. Upřednostním zkušenější muže, vzhled nerozhoduje. Pošli sms ve tvaru: ESTERKA25 na 909 4450.

sms: ESTERKA25 na 909 44 50

Zbožňuji kouření a lízání, o hlídání semene ani nemluvím, jsi ochotný si užívat krásný orálek se mnou? Pak neváhej a ozvi se brzo ať si užijeme. Pošli sms ve tvaru: IVA20 na 909 4450.

sms: IVA20 na 909 44 50

Provozuje AIRTOY, a.s.; infolinka 602 777 555; 50Kč/sms vč. DPH. reklamace@airtoy.cz; Od 18+. www.platmobilem.cz

Příklad: MIRKA22 Jmenuji se Lukas a rad bych si s tebou povidal... a pošli na číslo 909 4450

Nejlepší škola sexu

AIRTOY, a.s., P.O. BOX 834, Praha 1, 115 55; 70Kč/MIN vč. DPH. Od 18 let. www.platmobilem.cz

Jsem Vlasta, sympatická, pohledná, mám velká prsa, ale jsem sama a nadržená. Napiš mi SMS ve tvaru **LEO VLASTA** tvůj text na **909 55 30.** Zavolej na tel. **909 55 66 66** kód **42.**

Roztomilá kočička, něžná milenka, hravá, mazlivá, hledá zkušeného muže na kvalitní sex. Pošli SMS - napiš **LEO IVA** + tvůj text na **909 55 30.** Volej na **909 55 66 66** kód **59.**

Jsem už půl roku bez chlapa. Doufám, že tady se konečně seznámím. Volej mi na tel. **909 55 66 66** můj kód je **54.** Pošli mi **SMS** na č. **909 55 30** - napiš **LEO JARKA + tvůj text**

Provozuje TOPIC PRESS s.r.o., info@topicpress.cz, cena 30 Kč/SMS, 55 Kč/min. Ilustrační foto

Celá ČR: Čau, tady Jana. Jsem vdaná tmavovláska z Jižní Moravy. Hledám muže pouze na sex. Víc zatím nehledám. Napiš mi sms ve tvaru: **JANICKA26** + tvůj text a pošli na **909 4450**. Domluvíme se. Třeba Ti to bude vyhovovat.

sms: JANICKA26 na 909 4450

AIRTOY, a.s., infolinka 602 777 555, www.platmobilem.cz, 50Kč/SMS vč.DPH. Od 18+

MÁM RÁDA POKUSY
909 70 46 55

BUDEME SI HRÁT!
909 70 45 50

TOP 909 704 655 SEZNAMKA

Vyber si dívku, vytoč 909 70 46 55 a poté sděl operátorce kód dívky. Budeš přesměrován na její telefon.

Jmenuji se MARIE, je mi 44. Jsem plnostihlá tmavovlaska, mladistveho vzhledu. Delam oral i anal. Rada kourim a polykam!

vytoč číslo: **909 70 46 55** a sděl kód: **336265**

Jmenuji se Iveta a jsem z Prahy. Je mi 22, mám menší prsa, tmave vlasy a stihlou sportovni postavu. Hledam kluka do 35 let na sex.

vytoč číslo: **909 70 46 55** a sděl kód: kód: **336272**

Je mi 28, ale vypadam urcite na min. Bydlim stale s rodici a nechci se seznamovat na ulici. Mam prsa c. 1 a jsem vyholena.

vytoč číslo: **909 70 46 55** a sděl kód: kód: **336273**

Jsem stihla a momentalne uplne sama. Miluju rozcakane semeno na bradavkach a na obliceji. Jsem 30/170/62/2.

vytoč číslo: **909 70 46 55** a sděl kód: kód: **336268**

Hledam stalejsiho sexualniho partnera pro divoky sex. Nejlepe do 55ti let. Jsem prsata blondyna, 45 let, zachovala.

vytoč číslo: **909 70 46 55** a sděl kód: kód: **336269**

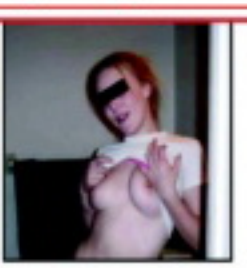

Mlada osamela zrzka hleda partnera, ktery ma rad S/M, jsem stihla vysoka s upravenou kundickou. 24/168/55

vytoč číslo: **909 70 46 55** a sděl kód: kód: **336270**

Klara z Prahy 27 leta hleda na dlouhe vecery aktivniho pritele do postele. Jsem 165/59 kg nadrzena brunetka, vyholena.

vytoč číslo: **909 70 46 55** a sděl kód: kód: **336271**

AIRTOY, a.s., P.O. BOX 834, 115 55 Praha 1; 70Kč/MIN vč. DPH. www.platmobilem.cz. Od 18+

LEO vychází každé dva měsíce

ročník: 25, číslo: 1
vychází: 3. 1. 2014
cena: 79 Kč; 4,[99]€

Šéfredaktor
Richard Světlý
tel.: 281 090 625
e-mail: richard.svetly@pk62.cz

Fotograf
Martin Jansa, tel.: 608 322 488
e-mail: martin.jansa@pk62.cz

Art Director
Mira Soldán, DiS.
tel.: 281 090 605
e-mail: salon@pk62.cz

Podatelna
Andrea Zemanová
tel.: 281 090 604

Manažer marketingu
tel.: 281 090 677

Inzerce a reklama
Martin Laštovička
(vedoucí)
tel.: 281 000 612
e-mail: martin.lastovicka@pk62.cz

Adresa redakce
Leo, P.O.Box 163
Černokostelecká 20/2020
100 31 Praha 10
e-mail: leo@pk62.cz

Předplatné
Distribuci pro předplatitele v zastoupení vydavatele provádí
A.L.L. Production, s. r. o.,
P.O.Box 732, 111 21 Praha 1

Smluvní vztah mezi vydavatelem a předplatitelem se řídí Všeobecnými smluvními podmínkami pro předplatitele.

Objednávky předplatného
tel.: 840 306 090
fax: 234 092 813
e-mail: predplatne@predplatne.cz

Vydavatel
PK 62, a. s., Bohdalecká 1420/6
101 00 Praha 10, IČO: 26211416
DIČ: CZ26211416
tel.: 281 090 601, fax: 281 090 622
www.pk62.cz, www.leo.cz

Vedoucí výroby
Ing. Iva Drbalová, tel.: 281 090 619
e-mail: iva.drbalova@pk62.cz

Produkční
Romana Kostelecká, tel.: 281 090 619
e-mail: romana.kostelecka@pk62.cz

Sekretariát
Markéta Kottnauerová
tel.: 281 090 601
e-mail: sekretariat@pk62.cz

Fakturace a honoráře
tel.: 281 090 614
e-mail: fakturace@pk62.cz

Distribuce
Ivana Přibyslavská (ředitelka)
tel.: 281 090 656
fax: 281 090 620
e-mail: ivana.pribyslavska@pk62.cz
Gabriela Vašková
tel.: 281 090 621
fax: 281 090 620
e-mail: gabriela.vaskova@pk62.cz
Kristýna Krhanská
tel.: 281 090 621
fax: 281 090 620
e-mail: kristyna.krhanska@pk62.cz

Obrazový archiv
Blanka Kohoutová
tel.: 281 090 613
e-mail: archiv@pk62.cz

Recepce
tel.: 281 090 611

Repro
Reprostudio RF Hobby, s. r. o.
Bohdalecká 8, 101 00 Praha 10
Pavel Sýkora (vedoucí)
tel.: 281 000 754
e-mail: pavel.sykora@rf-hobby.cz

Tiskne
Triangl, a. s.,
Beranových 65
199 00 Praha 9-Letňany

Distribuce
Distribuci po celé ČR zajišťuje Mediaprint & Kapa Pressegroup, spol. s r. o.

Evidence
MK ČR E 5231
MK ČR E 13352 (časopis s DVD)
místo vydávání: Praha

V našem vydavatelství dále vychází:
Leo, Extáze, Sex kontakt magazín, Česká ložnice, Fantastic, Flirt, Právě 18, Lolity – Leo Speciál, České ložnice Speciál, Perfect Girls, Porno roku, Oldies, České paničky

Předplatné:
Předplatné všech titulů PK 62, a. s. na www.predplatne.cz nebo telefonicky na č. 840 306 090

V zahraničí vydáváme:
Polsko: EXTASY, LOLITY, POLKI W LÓŻKU, SEX FANTASY, SEX KONTAKT MAGAZYN
Rakousko: EXTASE, PRIVAT SEX
Maďarsko: SUPER EXTÁZIS SZEXLEG, SZEX BAZÁR
Norsko: SEXPLOSJON, SEXPLOSJON AMATØR

Podrobné informace o našich časopisech najdete na stránkách www.pk62.cz

Nevyžádané rukopisy se nevracejí. Vydavatel neodpovídá za obsah inzerce. Všechny modely v tomto čísle jsou starší 18 let.

Přetisk a jakékoli šíření povoleno jen s písemným souhlasem vydavatele. Tento magazín nesmí být prodáván a jakoukoliv formou zpřístupněn osobám mladším 18 let.
© PK 62, a. s. 2014

MILÍ ČTENÁŘI!

Můj strýček míval ve zvyku pořídit si vždycky v závěru roku nějaký nový svršek – nejčastěji to byl zimník – a na Tři krále se objevit ve dveřích s obligátním heslem: Do nového roku v novém! Vzpomněl jsem si na něj při přemýšlení o textu na „péefko" a celkem logicky mě napadla varianta jen o jediné písmenko kratší: Do nového roku v nové! – doplněno obrázkem souložícího páru. Ale máte-li vyhovující partnerku, není jistě důvod se jí zbavovat jenom proto, že jsme o rok starší. Všichni ostatní se ale podle tohoto hesla jistě zařídit mohou. Za celou redakci vám k tomu přeji maximum úspěchů a hodně štěstí!

Richard Světlý,
šéfredaktor
richard.svetly@pk62.cz

Z OBSAHU ČÍSLA

10 AFRODIZIAKA KOLEM NÁS
Nemáte důvěru ke všem těm „španělským muškám", krémům na betonovou erekci a podobným produktům, které vám za nemalý peníz nabízejí sex shopy? Nikdo vás nenutí vstupovat tam, kam se vám nechce. Dali jsme pro vás dohromady několik zaručeně přírodních tipů na skvělá afrodiziaka!

30 ERICA ROSE CAMPBELL
Za dobu, co se proklikávám houštinami sexu na internetu, jsem už několikrát asistoval zrodu pornohvězdy téměř na vlastní oči. A i když po letech od objevu nové tváře je už z ní zavedená star, ty „staré" fotky mají stále svůj půvab.

42 30 TIPŮ, JAK JI ROZJET NAPLNO
Ať už tu svou šoustáte pět let nebo týden, dřív nebo později se může stát, že budete mít chuť, ale ona nějak zrovna ne a ne povolit. Pak je chvíle vyzkoušet některý z našich triků. Můžete je použít i jako test, čím více jste jich už vyzkoušel, tím blíž máte k ideálnímu nabíječi.

46 JE TO JEŠTĚ SEXY?!
Soulož s mimozemšťanem, holka, které byste sotva hádali patnáct, prsa, která by umlátila i Mikea Tysona – to jsou jen některé z totálních úletů, jež jsme v průběhu roku objevili na internetu při vytváření téhle rubriky. A silvestrovské číslo je ideálním odbytištěm pro kuriozity, které by nám v průběhu roku nejspíš jen tak neprošly...

54 BLONDÝNA, BRUNETA NEBO ZRZKA?
Patříte mezi těch sedm chlapů z deseti, kteří v posteli prostě musí mít blondýnu, třeba i kysličníkovou? Budíte se zpoceni ze žhavých snů o černovlasé dračici nebo nonstop nadháníte kořist nejvzácnější, ženu s vlasy jako od Tiziana? Jestli jste už měli všechny tři typy, zřejmě nemusíte číst dál...

JAK SI POŘÍDIT LEO TV?

1) UPC LEO TV je zařazena i v Digitální televizi UPC v erotickém balíčku spolu s dalšími programy, podrobnosti naleznete v záložce programy na: **www.upc.cz/televize/balicky-programu**. V případě, že již erotický balíček předplacený máte, bude vám LEO TV spuštěna zdarma.

2) Satelit Astra – Skylink LEO TV je dostupná i na kartách Skylink v ČR i SR. Bližší informace naleznete na **www.skylink.cz** nebo **skylink.sk**. LEO TV je dostupná již v základním balíčku MULTI.

3) T-Mobile Televize LEO TV je zařazena v základním balíčku Standard satelitní televize T-Mobile. Podrobnosti naleznete na: **http://www.t-mobile.cz/web/cz/osobni/televize**

4) Pevná linka – O_2 TV LEO TV je dostupná také v IPTV provozované společnosti Telefónica O_2. Více informací na **www.O2-TV.cz**

5) Digitálna Televizia Magio
Vyberte si z bohatej ponuky programov rôznych žánrov a sledujte ich v najlepšej digitálnej kvalite. **www.telekom.sk/osobne/televizia**

6) Pro diváky s kabelovým vysíláním V současné době má LEO TV podepsané smlouvy o šíření programu s desítkami kabelových operátorů po celé republice. Pro konkrétní podmínky sledování LEO TV ve vašem regionu doporučujeme pro urychlený příjem LEO TV kontaktovat vašeho kabelového operátora a zažádat o zařazení LEO TV do vaší nabídky.

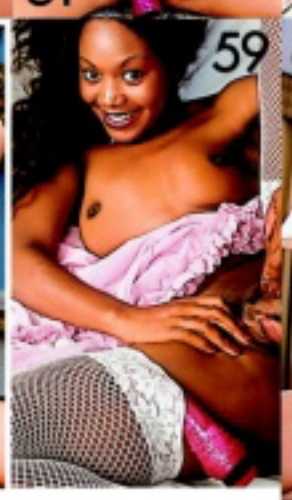

SMS SEZNAMKA

Pohodlné, diskrétní a rychlé seznámení prostřednictvím SMS zprávy!

Místo Vašeho tel. čísla bude na konci inzerátu uveden kód, díky kterému budete se zájemci komunikovat formou SMS zpráv zcela anonymně až do doby, než si sami předáte svá telefonní čísla.

Jak odpovědět na inzerát (nebo na došlou odpověď): napište SMS ve tvaru: **IN PK 6ti místný kód text odpovědi** a odešlete na číslo **909 55 30**. Obratem obdržíte potvrzení o odeslání odpovědi inzerentovi.

Jak podat inzerát: napište SMS ve tvaru: **IN PK text inzerátu** a odešlete na číslo **909 55 30**. Obratem obdržíte potvrzení o přijetí inzerátu a Váš SMS BOX (6ti místný kód), který bude uveden pod textem inzerátu, místo Vašeho telefonního čísla)

ONA HLEDÁ JEHO

❤ Ahoj, nezadana mamca s Teplic, 38 let, baculatejsi postavy, by zde rada nasla hodneho chlapa na dlouhodoby, milenecko pratelsky vztah. Nejde mi jen o... **IN PK 031772**

❤ UL. Zena 49/165/72,plnostihl.,by rada milence–podnikatele na kavu,pokec,sex. Jsi–li ferovy ozvi se+tel.c. **IN PK 674980**

❤ Ahoj,hledam milence,na delsi dobu,mam 35,delsi vlasy,5prsa,plnostihla,jen vazne! Tel. **IN PK 879239**

❤ Ahoj, je mi 33 let, jsem plnostihla hnedooka, bruneta, vetsi 3, jsem mazliva a hrava, hledam sex hratky, tesim se. **IN PK 761551**

❤ AHOJ,JSEM SAMICKA A HLEDAM SAMECKA,KTERY MI BUDE PLNIT CO SI BUDU PRAT. OL. NAP. TEL. **IN PK 400371**

❤ VELMI HEZKA A MILA BLONDYNKA HLEDA SYMPATICKEHO SOLV. PANA NA RANNI NEBO PULNOCNI SCHUZKY. **IN PK 929825**

❤ S manzelem lezime vedke sebe jak segra s brachou.Hledam sympat.pohled.muze,ktery ma to same a chce zmenit.Ne bourat Mosty.Proste uzivat zivota.Ja. **IN PK 504520**

❤ Hledam muze do 40 let k diskr.schuzkam. Ja 38leta, pohledna. Havirov a okoli. **IN PK 699475**

❤ VDANA PRESTO OSAMELA, HLEDA CHLAPA NA POKEC I SEX. JE MI 58, JSEM TP A MYSLIM ZE ZIVOT JE KRASNY KDYZ TE NEKDO POHLADI. **IN PK 042033**

❤ Pohledna Romka 168/64kg, dlouhe kudr.cerne vlasy, hleda milence, kamarada z Lb. **IN PK 816972**

❤ HLEDAM TOUTO CESTOU ZATIM SYMPAT.KAMARADA K OBC.SCHUZKAM NA HEZKE CHVILE. JA OBYC. ZENA, BACULKA,55/170. POUZE LB. V PRIP.ZAJMU, NEZAPOMEN NA T.C. **IN PK 991683**

❤ Eva 53/160 hleda sympatickeho muze k obcasnym schuzkam,z Brna a okoli. **IN PK 783226**

❤ 45 leta zena hleda milence, ktery me bude pomahat. **IN PK 068782**

❤ ZENA 4O, HLEDA MUZE, NEJLEPE ZENATEHO, MUZE BYT SVOBODNY A MUSI BYT HODNY A SLUSNY. NA OBCASNE SCHUZKY. PIS TELEFONNI CISLO. **IN PK 788383**

❤ Ahoj, hledam nezneho, hodneho, zenateho muze na krasne milovani, pis tel cislo. Tesim se. **IN PK 220381**

❤ 34 l stihla cernovlaska, hleda sos u pana za intimitu. **IN PK 429462**

❤ Preji krasny den. Jsem zena 49/160 vdana. Hledam milence pro krasny mazlivy sex. Nezneho sympataka od 55–60 let. Plzen i okoli. **IN PK 792708**

❤ UL, je mi 43 l a zvu pana na nezne milovani v soukromi, tesim se a co Ty? **IN PK 228949**

❤ 47leta, pohledna tmavovlaska, by rada nasla milence, sympataka, bez zavazku, do 50let, prijemneho s vlastnim zazemim, snad Te najdu. **IN PK 506505**

❤ ZENA 38, hleda muze, nejradeji zenateho, slusneho a hodneho, na obcasne schuzky. Pis. tel. cislo. **IN PK 994019**

❤ Ahoj, jsem z Ostravy. Jmenuji se Pavla,60/170/80 a hledam sympataka na urovni od 50 do 70 let. Na obcasne schuzky, prochazky, kavu i poteseni ze srdce. **IN PK 555295**

❤ 38. LB., vdana zena touzici prozit nadhernou, dlouhodobou, vasnivou zmenu s zenatym muzem, bez naruseni manzelstvi. **IN PK 954088**

ON HLEDÁ JI

❤ NEZKUSENY 29 LET HLEDA PEKNOU ZENU 25 AZ 45 LET KTERA ME ZAUCI.SUMPERSKO. **IN PK 493895**

❤ 35 lety hleda milenku na obcasnym schuzkam v Prahe.Napis **IN PK 757814**

❤ Ja jiri 30.let hledam zeny divky na maxi.dovadeni ve dvou,a dlouhe lizani a pichani proste vse co k tomu patří:z OLMIKA ale muzu i dojed .mam su **IN PK 219375**

❤ Ja jiri 30.let hledam zeny divky na maxi.dovadeni ve dvou,a dlouhe lizani a pichani proste vse co k tomu patří:z OLMIKA ale muzu i dojed .mam su **IN PK 378022**

❤ je mi 27 let svobodny sportovni postavy by rad poznal pohlednou zenu do 30 let stihlou a se smyslem pro humor a k peknemu a vasnivemu sexu.vse ost **IN PK 939321**

❤ ahoj jsem 44lety kluk z vesnice a hledam stihlou zenu od 20 do 40 let na sex mam rad oral vyholena kundicka podminkou kolin a okoli **IN PK 877202**

❤ chci submisivni zenu na sex, ja 38 let z uh. vztah mozny **IN PK 492703**

❤ blondaty modrooky 184/96POHLEDNY SEX NEVYUZITY HLEDA VAZNY VSTAH S POHLEDNOU ZENOU DO 36 let posli svuj mob Vlada Cv. **IN PK 074874**

Cena jedné SMS je 30 Kč. vč. DPH. Technicky zajišťuje Topic Press s.r.o., info@topicpress.cz, www.topicpress.cz, www.platmobilem.cz.

magazín LEO

Z REDAKČNÍ POŠTY

VAŠE SEXY FOTKY

Těšíme se na vaše fotografie i popis toho, jak vznikaly. Máte nyní tři možnosti, jak nám je doručit: **1)** *Poštou:* ***LEO, P.O.BOX 164, Černokostelecká 20/2020, 100 31 Praha 10.*** *Na zadní straně každé fotografie musí být toto prohlášení:* ***Souhlasím se zveřejněním své fotografie v periodikách vydavatelství PK 62, a. s.*** *+ podpis, jméno, rodné číslo a adresa vyfotografované osoby.* **2)** *Mailem (včetně souhlasu):* ***leo@pk62.cz.*** **3)** *Vložit na internet na* ***www.photodepo.net,*** *kde najdete potřebné instrukce.*

chciholku.cz nemravnaseznamka.cz

VENDY

Super otvírák

Tak jsem tady, kocouři. Jdeme na věc a ať to sviští! Když mě šéfredaktor viděl, na fleku mi slíbil, že moje fotky budou v novém Leu jako první set. „Budeš super otvírák," řekl doslova. Já na to, že moje kundička se otevírá už při té představě, a dali jsme se do práce. A vy se do ní dejte taky – jak jsem řekla, ať to sviští. Chci slyšet, jak dáváte za uši těm svým nabijákům, a nic se nebojte, moje prcinka taky nezůstane potichu!

Super
otvírák

909704550
MASTURBACE ŽIVĚ!

Roztahovat stehna před chlapem, kterého si vyberu, mi nejenom připadá jako ta nepřirozenější a nejkrásnější věc na světě, ale taky mě to úplně bestiálně rajcuje. Když si představuju, kolik se vás na moje prsa a klín bude dívat, cákat přitom semeno jako hasičská stříkačka a zuřivě si představovat, jak mě naplno pícháte, zažívám fantastickou, elektrizující slast!

VENDY

MÁM TO RÁDA TVRDĚ
909 70 45 50
AIRTOY, a.s., P.O. BOX 834, 115 55 PHA1; 70Kč/min. vč. DPH. Od 18+ www.platnoblem.cz

DENISA

Jo, hádáte správně. Tamty se otevřely přesně ve chvíli, kdy jsem si natahovala kalhotky a on si utíral svoje krásný francouzský péro... Ale trapas se nekonal, byly dvě hodiny ráno a provoz minimální. Museli jsme si to stejně ještě dvakrát zopakovat u něj...

AFRODIZIAKA KOLEM NÁS

Nemáte důvěru ke všem těm „španělským muškám", krémům na betonovou erekci a podobným produktům, které vám za nemalý peníz nabízejí sex-shopy? Nikdo vás nenutí vstupovat tam, kam se vám nechce. Dali jsme pro vás dohromady několik zaručeně přírodních tipů na skvělá afrodiziaka!

HŘÍŠNÉ JABLKO

Když Eva nabídla Adamovi jablko, věděla velmi dobře, co dělá. Jsou v něm totiž obsaženy látky, které příznivě působí na potenci. Není divu, že se po něm Adam tak činil. Eva byla liška podšitá!

A NAVÍC: Když vám ho partnerka nabídne, je to přece naprosto jednoznačná výzva.

SYMPATICKÝ TVAR

Jeden banán pokryje pětinu naší denní potřeby vitaminu C, obsahuje množství důležitých minerálů, ovocného cukru a podporuje sexuální apetenci. Můžete jeho chuť vylepšit smočením v kundičce.

A NAVÍC: Jeho tvar přímo vybízí, aby vám partnerka předvedla, co můžete čekat, až zamíří rty do vašeho klína.

CHUŤ ANANASU

Pravidelná konzumace čerstvého ananasu spolehlivě pomáhá samečkům i samičkám udržet se pohlavně svěží až do pozdního věku. Za svým sexy masem jenom s ananasem!

A NAVÍC: Konzumace ananasu prý kladně ovlivňuje chuť semene. Konec plivání do kapesníku!

ZAPOMEŇTE NA UPÍRY

Ano, nešálí vás zrak. Už ve středověku byl česnek zázračným prostředkem proti impotenci. Česneková šťáva smíchaná s koriandrem představovala ve starém Římě silný nápoj lásky.

A NAVÍC: Koneckonců, nikdy nevíte, co je pravdy na všech těch hororech...

ČOKOLÁDOVÁ SLAST

Pojídání čokolády zvyšuje pocit štěstí, to je známá věc. Její konzumace provokuje tvorbu „hormonu štěstí" serotoninu, který nám umožňuje intenzivněji prožívat slastné pocity při sexu.
A NAVÍC: Rozpuštěnou čokoládou můžete polévat tělo milenky a pak ji olizovat – užijete si to oba!

VÍNO V PEVNÉM STAVU

Hroznové víno je skvělým zákuskem před dlouhou nocí, kdy se z vás musí stát nadsamec a kdy musíte podat super výkon, protože hroznový cukr je obrovskou zásobárnou energie.
A NAVÍC: S jedinou kuličkou vína se na jejím těle můžete znamenitě vyblbnout a na závěr ji třeba vycucnout z kundičky.

SEXY HUMR

Tenhle mořský živočich vám dodá sílu v podobě bílkovin a potenci ve fosforu. A pak, když už někomu zaplatíte tak drahé jídlo, je to samo o sobě vzrušující.

MISTROVSKÉ TRIKY

POLIBEK MOTÝLA

Svými řasami jemně hlaďte partnerku na těch nejcitlivějších místech. Začněte na rtech, postupujte od krku přes prsa k pupíku až do klína. Tahle něžnůstka zabírá stoprocentně a oboustranně. A nebojte se jí (ho) zeptat, kde to má nejraději.

TROCHA FOOTSEXU?

I na nohách jsou erotogenní zóny. Jednou z velmi smyslných variant předehry je olizování chodidel, palců u nohou a projíždění špičkou jazyka mezi prsty. Nejerotičtěji však působí cucání a sání palce.

EROTICKÁ KOUPEL

Sáček se sušeným rozmarýnem, majoránkou, tymiánem, jalovcem, šalvějí a mátou pověste pod proud vařící vody ve vaně. Teprve na závěr doplňte studenou vodou, aby koupel měla snesitelnou teplotu. Pak už může následovat dokonalé vychutnání koupele s partnerem a těšení na noc plnou slastí.

SLADKÝ JAKO ONA

Pozitivní účinky medu při sexu znali už ve starověkém Egyptě, protože blahodárně působí na produkci hormonů. Kdo viděl film *9 a půl týdne*, má jasno, co s nedojedeným zbytkem.
A NAVÍC: Tzv. Královské želé (Gelée Royale) dostanete v každé lékárně.

JAKO VEVERKA

Všechny druhy ořechů dodají vašemu sexuálnímu životu jiskru. Obsahují výživné látky, které uvádějí do pohybu pohlavní hormony estrogen a testosteron a představují také slušnou zásobu energie.
A NAVÍC: Zobání z misky můžete zpestřit vložením speciálního ořechu s kalhotkami uvnitř (k dostání v sex shopech).

KRÁLOVNA SEXY JÍDEL

Ústřice mají vysoký obsah zinku, důležitého k syntéze pohlavních hormonů. Tomu, kdo má hlouběji do kapsy nebo odmítá polykat „sliz", poslouží i krabi nebo mušle.
A NAVÍC: Se šampaňským si ústřice dopřával i Giacomo Casanova. Jaké lepší doporučení byste chtěli?!

A NAVÍC: „Mořské potvory" jsou pořád „in". Budete za světáka a pračháče a prachy jsou sexy, co si budeme povídat.

ŽÁDNÝ SPÁNEK

Káva má dvě přednosti: udržuje bdělost a rozproudí krev. Kromě toho prý v mozku probouzí centrum vášní. Co si přát víc než vletět do postýlky s dobře prokrveným a vášnivým ptákem!
A NAVÍC: Použijete-li vídeňskou kávu, šlehačka bude po ruce a co dělat s ní už snad nemusíme po tisící opakovat.

NEKONEČNÁ VÝDRŽ

Ideální prostředek pro ty z vás, kteří se v posteli méně mazlíte a více sportujete. Rybí vajíčka jsou bohatá na proteiny, které dodávají sílu a podporují výdrž.
A NAVÍC: Chuťová kombinace se šampaňským je opravdu nenapodobitelná a znovu budete působit jako man of high society.

TAJNÝ TIP PRO VAŠI MILENKU:

(aby neřekla, že je celé LEO jen pro vás)
Sedněte si nahá tak, aby pata jedné nohy tlačila na poševní otvor. Tlak na poštěváček musí být rovnoměrný a silný. Třete chvíli dlaně o sebe, aby byly teplé, obě pak položte na prsa a kružte každou dlaní v opačném směru tak, abyste se nedotýkala bradavek. Výsledkem bude větší sexuální výkonnost a kvalita vašeho prožitku.

NIKOLA

Tak se konečně můžeš podívat na moje fotky, co jsem ti slíbila před měsícem. Je to klika, že jsem se seznámila s Martinem a mohla se pro tebe nechat nafotit v profi ateliéru. Já vím, že nejsem žádná supermodelka, je to na mně vidět, ale doufám, že se ti budou i tak líbit.

909704655
PRDELKA ČEKÁ

Můj jediný a nejlepší chlape!

A hlavně, musí z nich být cítit, jak strašně tě chci a jak chybíš mně i mé kočičce. Mazli mě, hlaď a líbej, ale hlavně mi ji pořádně vyšukej a postříkej mě úplně celičkou od pusy až po zadeček! A víš, co je taky fajn? Dostala jsem za ně dokonce slušně zaplaceno, takže mám na další cestu za tebou!

Tvoje neskutečně nadržená Niki

PROŽIJ TO POKAŽDÉ JINAK!
VEČERY S LEO TV TĚ NIKDY NEZKLAMOU!

ŠUKNESS CENTRUM 2

Zveme tě na další nemravná cvičení s českými holkami! Pořádně do těla jim dá borec, který má dva koníčky: fitness a šukání! A podařilo se mu spojit oba dohromady! Šukness centrum, to je opět místo, kde je hlavním sportem sex! Šukness centrum 2 – pořad, který ti nabídne pouze LEO TV!

LEO TAXI 3

Náš erotický taxík se opět vydal na cesty s dalšími řidiči a novými pasažérkami! Na tom, že se za jízdu platí pořádnou šukačkou, se ovšem nic nezměnilo! Vychutnej si české stopařky, které se nechaly svézt i svést! Nastup s nimi do nemravného auta a užij si pořad LEO taxi 3!

100% NEMRAVNÉ MASÁŽE 2

Co se obvykle stane, když nadržený kluk masíruje nahou holku? Zvrhne se to v pořádnou šukačku! Tenhle masér ví, jak na to! Má dobrý prstoklad a ví, kam a čím sáhnout! Pojď si užívat společně s ním! Stoprocentně nemravné masáže – pořad, ve kterém to náš borec dívkám pořádně natře!

PŘEFIKNUTÉ MODELKY 4

Máme pro tebe další holky, které přišly do jednoho ateliéru původně fotit módu nebo spodní prádlo. Jenže chlípnému fotografovi se podařilo je přesvědčit, aby se předvedly nahé – a pak je pořádně ošukal! Vychutnej si jeho další oběti ve čtvrté řadě pořadu Přefiknuté modelky!

TAKHLE ŠUKÁME MY! 2

A jsou tu další české páry, které si užívají před naší kamerou! Čeká tě opět parádní přehlídka dvojic z Čech i z Moravy. Chceš vidět, jak umí české holky kouřit ptáky a jak nastavují své chtivé kundičky? Zajímá tě, jak je čeští samci projíždějí svými tvrdými kládami? Vychutnej si v akci páry, které můžeš běžně potkat na ulici!

POLDOVA PÍCHACÍ FINTA 2

Náš polda se vrací na místo činu! Opět ti ukáže, jak je to jednoduché, zašukat si: stačí falešný převlek, falešná cedule... a mladá důvěřivá holka. Vážně to funguje! Ukážeme ti to v praxi! Poldova píchací finta – pořad, ve kterém se šuká jménem zákona!

MOJE PRVNÍ PÉČKO 2

Přinášíme ti další várku začátečnic, které si sex před kamerou vyzkoušely poprvé! Podívej se, jaké dívky se tentokrát nechaly přemluvit a překonaly svůj stud! Každá skončila vyšukaná a postříkaná. Buď znovu u toho, když se jim náš borec dostane mezi nohy! Moje první péčko 2 – exkluzivně pouze na LEO TV!

RYCHLOVKY NA ZVRHLÉ BENZINCE 2

V nových dílech oblíbeného pořadu tě opět pozveme na jednu hodně zajímavou benzinku! Za pár korun se tam nechá pronajmout sprcha na rychlou šukačku a naši borci toho umí využít! Nějakou tu nadrženou českou holku pro své sperma natural vždycky seženou! Rychlovky na zvrhlé benzince 2 – pořad, ve kterém holky natankují plnou!

SBĚRATELÉ LOLITEK 3

Opět ti přinášíme mladé, nezkušené, ale nadržené české holky! Svlékej je s námi, zkoumej a przni! Zaručujeme ti, že v tomto pořadu každé dívčí kalhotky půjdou dolů! Sběratelé lolitek 3 – to jsou další vzrušující výpravy za tajemstvím studentských kundiček, které můžeš zažít jedině u nás!

EXPRESS SEZNAMKA

Jak odpovědět: POŠLI SMS VE TVARU: FAJ*číslo*(mezera)TEXT A POŠLI NA číslo 909 0355.

PŘÍKLAD: FAJ1001 Ahoj, rad bych se seznamil. Jmenuji se Karel...
A odešli na číslo 909 0355.

Jsem pěkná nymfomanka, 39 let a ráda zaučím nezkušené chlapce v sexu - jen dopoledne. Napiš sms ve tvaru: FAJ1001 + text na číslo 909 0355.

Hledám pevnou ruku pro moji pusinku, prcinku a prdelku. Těším se až tě budu kouřit, dokud si to budeš přát. Pošli sms: FAJ1002 + text na 909 0355.

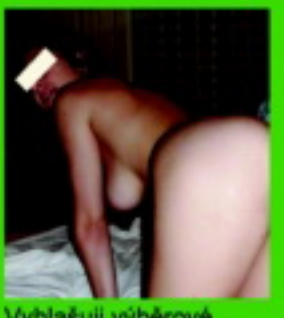

Vyhlašuji výběrové řízení na sympatického, solventního muže, který postrádá intimní chvíle. Pošli sms ve tvaru: FAJ1003 + text na 909 0355. Budu tvoje.

Vdaná pár let a ráda bych uvítala milence. Jsem hodně sama. Je mi 26 let. Pošli sms ve tvaru: FAJ1004 + text a pošli ne 909 0355. Můžu víkendy. Ozvi se!

Provozuje AIRTOY, a.s.; infolinka 602 777 555; 55Kč/sms vč. DPH. reklamace@airtoy.cz; Od 18+. www.platmobilem.cz

Jak čubka

Bravíčko už pár let nečtu, ale nedávno mi přišlo do ruky, tak jsem si nalistovala ty zpovědi patnáctek, kde líčí, jak o to přišly. Myslela jsem, že padnu. *„Láskyplně jsme se začali svlékat... Nasadila jsem mu kondom a v tu chvíli do mě něžně pronikl... Bolelo to, ale byl to ten nejkrásnější pocit, co jsem kdy zažila..."* No to mě omejte! Kdybych měla já popsat svoje poprvé, znělo by to malinko jinak.

LINDA

LINDA

Byl asi o dvacet let starší, ale byla jsem tak nadržená, že mě to vůbec nezajímalo. Rvali jsme ze sebe navzájem hadry, až jsme oba upadli... Když do mě nacpal tu obrovskou, žilnatou kládu, myslela jsem, že bolestí zešílím. Ale když začal zlehka pumpovat, moje škvírka se uvolnila a za chvíli jsem sténala blahem jako čubka...

909 70 45 50
POLYKÁM!!
AIRTOY, a.s., P.O.BOX 634, 115 55 Praha 1

LEO TV JEDINÁ ČESKÁ EROTICKÁ TELEVIZE!

SATELIT

www.CSLINK.cz
www.SKYLINK.cz

IP TV

PEVNÁ LINKA

www.O2-TV.cz

Máš rád LEO TV? Nemůžeš pravidelně sledovat vysílání? Máme pro tebe řešení!
Dostaneš sestřih toho nejlepšího z každého dne přímo do svého mobilu! Pošli SMS ve tvaru LEOTV na číslo 90903. Dopřej si ještě dnes exkluzivní vzrušující videa a řadu dalších výhod za pouhých Kč 99 měsíčně! Ještě nikdy to nebylo tak jednoduché!

Staň se členem klubu LEO TV a přesvědč se o tom! **www.klubleotv.cz**

Službu technicky zajišťuje PSMS, s.r.o., P.O.BOX 68, 140 21 Praha 4, www.premiumservices.cz. Pouze pro starší 18 let. Pro zobrazení videa je třeba mít aktivovaný WAP a telefon s integrovaným přehrávačem videa.

W.LEOTV.CZ - TVOJE KAŽDODENNÍ DÁVKA NEŘESTI

KABELOVKA

Kontaktuj svého TV operátora!

SLOVENSKO

Kontaktuj svojho operátora, či už má LEO TV aj pre teba!

JEŠTĚ DNES U TEBE DOMA!

BUDEME SI HRÁT!
909 70 45 50

DOMINIKA

Vyndal ho a ...

Jeden kluk mě v létě fotil, ale byl z toho tak rozhozenej, když mě viděl nahou, že fotky za nic nestály. Chtěl mě hrozně ošukat, ale udělal se hned, jak jsme to rozjeli, a vytekl mi do pusy. Já vždycky snila o tom, fotit pro erotický časopis. Prohlížela jsem si je už jako holka a záviděla těm slečnám, že mohou takhle předvádět svoje těla. Představovala jsem si, jak se tisíce chlapů koukají na jejich fotky, touží po nich a honí si u toho ocasy. Moje první profesionální focení bylo perfektní a dopadlo přesně tak, jak jsem si vždycky představovala.

Vyndal ho a ...

Trvalo přes dvě hodiny, předváděla jsem se mu ze všech stran, strkala si do kundičky prsty i robertka, roztahovala si ji a přitom viděla, jakou má bouli na kalhotách. Když jsme skončili, povídám, že jsem fest rozjetá a že bych se potřebovala udělat. Zeptal se, jestli mi může pomoct, a já na to, že určitě jo.

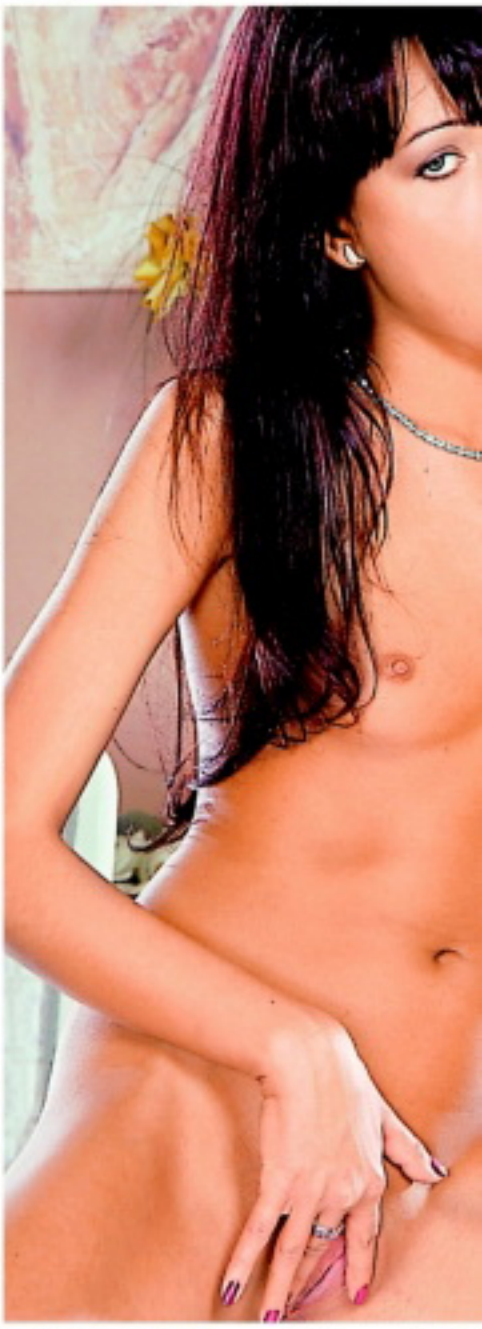

BUDEŠ IHNED!
909 70 45 50
AIRTOY, a.s., P.O. BOX 834, 115 55 PHA1; 70Kč/min. vč. DPH. Od 18+. www.platmobilem.cz

DOMINIKA

Vyndal ho a začal mě šoustat – zepředu, zezadu, ani jsem nevěděla, v kolika polohách to jde. Bylo to super, udělala jsem se hned na začátku a pak ještě asi třikrát, protože jsem z toho focení byla úplně zběsile vzrušená. Strkal mi přitom chvílemi i robertka do zadečku, nemělo to chybu. Nechápu, jak mě mohl vydržet tak dlouho píchat a neudělat se, ale když na to došlo, stálo to teda za to! Vystříkal se mi do pusy tak, že jsem se zakuckala a jeho semeno mi teklo až na břicho.

POJĎTE SI KRÁSNĚ HRÁT, MÁME SEXY HRAČKY

VIBRO4YOU

NEJNIŽŠÍ MOŽNÉ CENY

Doprava při nákupu nad 1111,- Kč ZDARMA!

GARANCE

OVĚŘENO ZÁKAZNÍKY

SEXSHOP SHOPROKU 2012 vítěz

www.vibro4you.cz

Hluboko,
rychle a tvrdě

IVANA

VĚK: 22 let • MÍRY: 87-58-88 • ZAMĚSTNÁNÍ: servírka • PRVNÍ SEX: v sedmnácti • KOLIK MĚLA CHLAPŮ: asi dva ročně ;) • OBLÍBENÁ POMŮCKA: plastová šmrncka • OBLÍBENÁ POLOHA: v sedě jemu na klíně • CO JI NEJVÍC RAJCUJE: hluboké, rychlé a tvrdé přirážení

909 70 45 50
ŠUKAČKA

POHLADÍM SI PRDELKU – A TEČU!

NEJDU POD PŮL HODINY

VĚK: 23 let ● PRACUJE JAKO: studuje VŠ ● MÍRY: 88–57–90 ● KDE TO MÁ NEJRADŠI: na stole ● PRVNÍ ŠUKÁNÍ: v sedmnácti ● OBLÍBENÁ POLOHA: čelní v sedě

Štíhlá brunetka Andrea nám potvrdila teorii, že i z intelektuálně nadstandardně vybavené slečny se v posteli může stát nádherně odvázaná dračice. Nikdo z nás se s ní sice v posteli neocitl, ale dali jsme si to dohromady z jejího vyprávění i toho, co předvedla před objektivem našeho fotografa. Při šoustání je pro ni rozhodující délka, míň než třicet minut ostrého šukání ji prý těžko uspokojí.

Onanuju asi od patnácti a hodně dlouho jsem si vystačila s pohledem na své tělo. I dnes si to ráda dělám před zrcadlem.

Někdo říká, že nejhezčí je na mně můj zadeček, ale já mám ráda své tělo úplně celé, prsa i zadek, stejně jako kundičku.

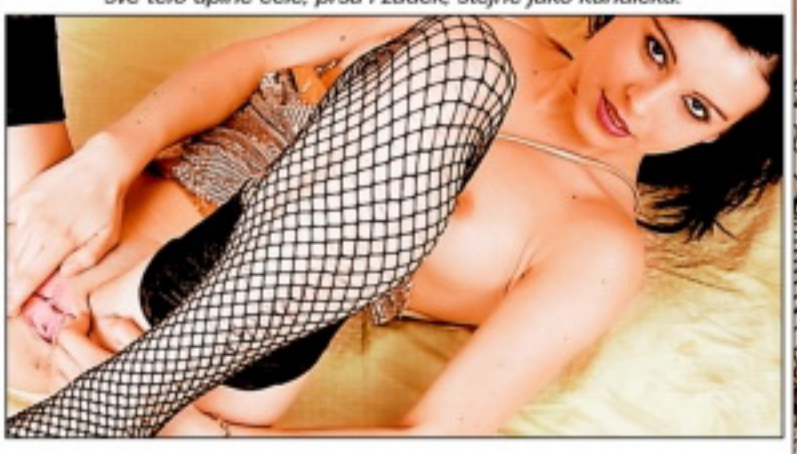

ANDREA

Análním sex jsem zatím zkusila jen jednou. Trochu to bolelo, ale vzrušení bylo parádní.

Moje kozičky nejsou nijak závratně velké, ale zatím si nikdo nestěžoval. Jsou tak akorát do ruky a hlazení mají moc rádi!

Můj zadeček reaguje na laskání a hlazení úplně stejně dokonale jako kundička. Pohladím si prdelku – a teču!

MÁM RÁDA ÚPLNĚ CELÉ SVÉ TĚLO!

Prostě si vyhoním

909704655
SEX EXPRESS

Můj poslední přítel ode mě zbaběle prchnul. Prý jsem strašná, neskutečná rajda, věčně nadržená šukna, která se neumí ovládat. No uznej, jestli právem: Snad se shodneme, že mám dost dobrý tělo.

BRITA

Mám ho ráda, líbí se mi a vzrušuje mě dívat se na něj a předvádět ho. Takže se třeba ráda opaluju někde v přírodě nahá a fakt mi nevadí, když mě někdo uvidí. No a když dostanu chuť na šukání (pravda, bývá to několikrát za den), prostě si vyhoním kundičku. Když tedy není po ruce někdo, kdo by mě pomiloval. Na tom přece není nic špatného, ne? Podle toho, jak ti trčí, bych řekla, že souhlasíš...

DOKONALÁ SOFT MODELKA

Erica Rose Campbell

JMÉNO: Erica Rose Campbell
● VÝŠKA: 152 cm ● VÁHA: 52 kg
● MÍRY: 86-60-89 ● OBLÍBENÁ EROTICKÁ POMŮCKA: oboustranné dildo
● OBLÍBENÁ POLOHA: misionářská

STAR IS BORN

Funguje to takhle: Na stránkách, věnovaných mladým dívkám, narazím na anonymní set holčiny, které je zjevně maximálně předpisových osmnáct a je na ní vidět nefalšovaná nezkušenost. Dá se vyčíst z toho, jak se tváří, jak pózuje, set bývá poměrně krotký, žádný „rozcapený bobřík" apod. Ruka vizážisty se jí ještě nedotkla, bývá to skutečná amatérka z ulice. A pak se sejde rok s rokem, člověk si otevře některý přehled pornostars, a vida! Tady máme tu sladkou amatérku! Výraz bývá ještě pořád roztomile naivní, ale už je jasné, že tým stylistů a instruktorů všeho druhu zapracoval. Holčina má umělecké jméno, vlastní www stránku a nebývá problém najít si její filmografii a několik exkluzivních setů. Tyhle vycházející hvězdy pornonebe mám rád, protože jejich tvářičky ještě vyzařují radost ze života a vlastní sexuality, tělíčka mají pevná, nezhuntovaná tisíci profesionálními souložemi a nevylepšená nástroji plastických chirurgů. Naposledy se mi to stalo s Ericou Rose, uměleckým jménem Campbell, kterou vám tímto s radostí představuji.

Za dobu, co se proklikávám houštinami sexu na internetu, jsem už několikrát asistoval zrodu pornohvězdy téměř na vlastní oči. A i když po letech od objevu nové tváře je už z ní zavedená star, ty „staré" fotky mají stále svůj půvab.

Hustler, Leg World, Taboo, Swank, Bachelor a další a natočit pár videí. Po jednom z prvních focení prý začínající star prohlásila nadšeně: „Tak tohle fakt můžu, vyhonit si a dostat za to zaplaceno!" Hlavní role pro ni zatím nekápla, ale už zdatně sekunduje zavedeným kolegyním. Inu, i pornohvězda musí začínat od pí.. Na obalu DVD Justine je jmenována na čtvrtém místě: Máte jedinečnou možnost vydat se ve společnosti Justiny a Arii Giovanni, supermodelek Andrewa Blakea, na surrealistickou výpravu do sexuálního podzemí New Yorku. Uvidíte i nový objev Elle Williamsovou, smyslnou Ericu Campbell a představitelku fetišmodelingu Emily Marilyn. Objevíte svět netušené erotické krásy a užijete si návrat legendy jménem Dahlia Grey v dokumentu z pořizování setu Dahlia in Bondage. Přes usilovné pátrání se nám zatím nepodařilo objevit jediný náznak, že by už Erica natočila klasickou akci, takže na její soulož si ještě nejspíš budeme muset počkat. Ostatně, znám dost příznivců erotiky, kteří k videopéčku říkají: Já tam ty chlapy nepotřebuju!

TOHLE FAKT MŮŽU!

Narodila se v New Hampshire na východě Spojených států. Navštěvovala zdravotnickou školu, ale podle vlastních slov se snaží omezovat studium, aby mohla rozvíjet svou kariéru. Obvazy a injekce šly asi opravdu stranou, protože Erica už stihla pózovat pro časopisy

NEJLEPŠÍ KOZY SVĚTA

Pro všechny, kterým tahle úžasně dudatá kočička padne (nebo už padla) do oka, přinášíme samozřejmě několik odkazů na web. Je tu samozřejmě její oficiální stránka ericacampbell.com – ovšem na té si jí bezplatně moc neužijete. Těm, kteří mají rádi pravý „tease", doporučuji pro úvodní nažhavení volný miniklip na ericalinks.com/archive/fac/enter.shtml. A pak se divte, že tolik úchyláků se poflakuje právě po parcích! Na adrese ericalinks.com/playboyplus.mov vás čeká další kraťounký dráždič, ale její výstavní poklady už se tady aspoň mihnou. Klip na stránce mattsmodels.com/freestuff/video.php je hodně krátký, ale rozpumpuje vám krev spolehlivě. Vsadím se, že si ho nepustíte jen jednou, ostatně, jak praví titulek, život je příliš krátký, abys aspoň chvíli nestrávil s Ericou... Ukázka z Virtual Lap Dancers, kde to naše nadané mládě zdatně rozjíždí se zkušenou blonďatou dračicí Ariou Giovanni, to už je skutečná lahůdka, hbitě klikejte na bustyerica.com/danni-9-23/index.html. No a jestli ještě necítíte naplnění, dejte si ericalinks.com. Nejenom že odtud postupně trefíte na všechny předešlé adresy, ale najdete tu odkazy na všechno možné i nemožné, co se týká „nejdokonalejších cecků planety", jak její hrudník nazývají stránky Matt's Models. Jeden jim rád odpustí, že přídavné jméno dokonalý podle pravidel nejde stupňovat...

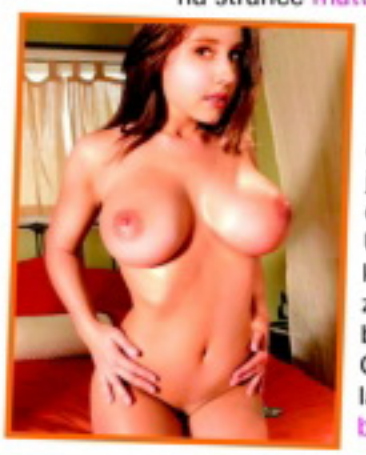

POZOR, BOMBA! Na adrese ericacampbell.eroticwalls.com najdete rovných dvě stě osmdesát osm (!) exkluzivních fotek s Ericou Campbell ve výborném rozlišení, navíc formátovaných jako wallpapery. Některé z nich vidíte na této stránce.

ESTER

Klubko hadů

Mám fajn kamarády, je to manželský pár. Nejdřív jsem to zkoušela jenom s ní, ale pak to jednou vyplynulo tak, že při jednom posezení po společné večeři mě začal hladit po stehnech i on. Nejdřív mě překvapilo, že ona nežárlí, ale skončilo to úžasným milováním ve třech. Od té doby si užíváme společně a je to perfektní. Ona mívá nádherný orgasmus a on erekci, jakou by mu mohl závidět i dvacetiletý kluk. Stačí na nás obě a my si přitom vždycky ještě perfektně vylížeme kundičky. Strašně ráda se dívám, jak se milují a zároveň masturbuju. Nebo jsme propletení jako klubko hadů a prožíváme několikanásobnou rozkoš.

STRČ MI HO TAM!
909 70 45 50

ESTER

Trojka je prostě super a ve dvou by mě to už asi tolik nebavilo. Miluju, když se zblízka dívám, jak ji šoustá třeba do prdelky, hladím jí kundičku a nechávám se lízat. Pak si to prohodíme, já cítím jeho kačcek v sobě a přitom lížu její vyholenou dírku. Má ji krásně voňavou a pořád vlhkou.

Chceš mě tak
jako já tebe?
Nikola

LEO

SOŇA

Když jsem měla v šestnácti prvního kluka, byla jsem ještě dost stydlivá a plachá. To mě už definitivně přešlo. Začala jsem si sex vychutnávat opravdu naplno. „Pojď a udělej mi to...“

Nastartovaná kundička

Zdá se vám to vyzývavé? Možná máte pravdu, ale já jsem schopná tohle říct chlapovi třeba na podnikovém večírku. Když cítím, že mám nastartovanou kundičku, odhazuji všechny zábrany a potřebuji chlapa, který by se se mnou nepáral a prostě mi to pořádně udělal. Některé ale musím malinko popostrčit, aby se rozjeli. Ani náhodou netoužím po nějaké romantice při svíčkách, aby mě bral do kina. Potřebuju pořádně tvrdě ošukat! Když to udělá, bude král, když to neudělá, bude...

MÁM RÁDA POKUSY
909 70 46 55

NEJSNAZŠÍ CESTA K PORNU V MOBILU

KAŽDÉ VIDEO, KTERÉ SI V MOBILU PROHLÉDNEŠ, JE NA VĚKY TVOJE!

KLIPY, KTERÉ TĚ STOPROCENTNĚ DOSTANOU

Máš v mobilu připojení na internet, ale marně hledáš pornostránky a obsah optimalizovaný pro mobil? Máme řešení! Žádné zastaralé technologie typu wap, ale plnohodnotný mobilní internet! Můžeš si vybrat ze šesti pornostránek s pravidelně doplňovanými klipy, které tě stoprocentně dostanou!

KLASIKA k.xmo.cz

CASTING p.xmo.cz

LOLITKY l.xmo.cz

TROJKY t.xmo.cz

AMATÉŘI a.xmo.cz

MATURE m.xmo.cz

VÍCE INFO NALEZNETE NA WWW.PORNOVMOBILU.CZ

1) Nejprve si ověř u svého mobilního operátora, zda máš aktivovaný přístup na internet – pokud ne, požádej o aktivaci. 2) Většina telefonů má vestavěný internetový prohlížeč, který lze zpravidla spustit z hlavního menu. 3) Do políčka pro netovou adresu napiš odkaz na stránku, např. k.xmo.cz (před adresu nemusíš psát http://). 4) Klikni na tlačítko Hledej a můžeš surfovat! 5) Aby nemusel podruhé psát celou adresu, ulož si ji do záložek.

Všechna videa se před přehráním hrvalo uloží v paměti tvého mobilu a zůstanou tu, dokud je nesmažeš! Můžeš si je tak znovu pouštět libovolně přehrávat, aniž bys musel znovu připojovat k internetu! **Pouze pro osoby nad 18 let.**

zerex®

Víc než erekce

- účinkuje do 60 minut
- může trvat po dobu 36 hodin
- větší a hrubší penis
- prodlužuje dobu pohlavního styku
- bez lékařského předpisu
- zvyšuje chuť na sex
- nedráždí žaludek
- výhodné ceny a slevy

776 753 126
www.zerex.cz

MADE IN USA

AIRTOY, a.s., P.O. BOX 834, Praha 1, 115 55; 70KČ/MIN vč. DPH. Od 18 let. www.platmobilem.cz

HARDCORE

AIRTOY, a.s., P.O. BOX 834, Praha 1, 115 55; 70KČ/MIN vč. DPH. Od 18 let. www.platmobilem.cz

PŘIJĎ SI HO K NÁM VYHONIT!

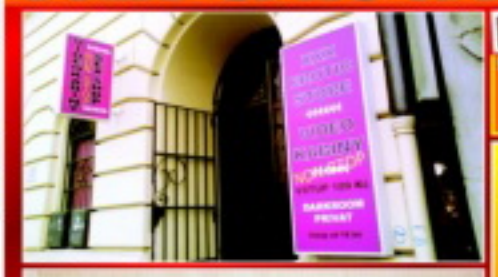

PORNOKABINY

VŠE, CO SI JEN DOKÁŽETE PŘEDSTAVIT.
Součástí **PORNOKABIN** je i prodejna erotického zboží.

ADRESY PRODEJEN + otevírací doby: ▼▼▼

EROTIC STORE XXX

PRAHA 1, Hybernská 38
Po-Pá 9.00-06.00 hod.
So-Ne 12.00-06.00 hod.
Tel.: 224 219 882
NOČNÍ PROVOZ!

BRNO, Plotní 27
Po-Pá 9.00-21.00 hod.
So-Ne 11.00-21.00 hod.
Tel.: 543 254 094

OSTRAVA, Velká 2984/23 (vchod z Pivovarské ulice)
Po-Čt: 10.00-24.00
Pá: 10.00-02.00
So: 12.00-02.00
Ne: 12.00-24.00
Tel.: 596 112 634
NOČNÍ PROVOZ!

www.imar.cz

Celá ČR: 26/166/59, prý hezká, ale sama, hledá přítele od 25 do 35 let k hezkému sexu u mě doma, případně přijedu. Napiš mi sms ve tvaru: **ALENA18** + něco o sobě a pošli na **909 4450**. Odpovím všem a ráda, jsem nadržená.

sms: ALENA18 na 909 4450

Celá ČR: Mirka 33/172/61, pěkná, štíhlá. Přijedu za tím, kdo mi to pořádně udělá. 100% zdraví podmínkou. Napiš mi sms ve tvaru: **MIRKA33** + tvůj text a pošli na **909 4450**. Jsem delší dobu sama a tak trochu nadržená.

sms: MIRKA33 na 909 4450

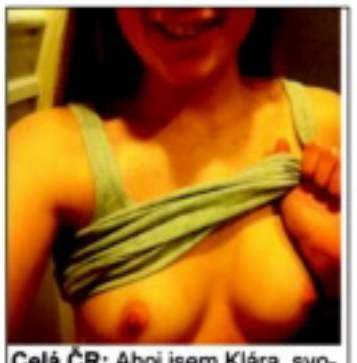

Celá ČR: Ahoj jsem Klára, svobodná samice s vl. bytem. Jestli se chceš sejít, nebo jestli chceš vidět jak si to dělám napiš: **KLARKA22** + tvůj text a pošli na **909 4450**. Odpovím obratem. Moc se těším.

sms: KLARKA22 na 909 4450

Celá ČR: Ahoj! Tady nadržená samička z Brna. Jezdím na služební cesty a hledám rozptýlení. O, A, klasika. Napiš mi sms ve tvaru: **ANITA35** + připiš odkud jsi a kolik ti je a pošli na **909 4450**. Budu se na Tebe těšit.

sms: ANITA35 na 909 0350

Celá ČR: Ahojky, jsem žena v nejlepších letech a hledám muže pouze na sex. Neměla jsem to už velmi dlouho. Napiš mi sms ve tvaru: **MARTA44** a něco o sobě a pošli na **909 4450**. Pokud máš zájem ozvi se.

sms: MARTA44 na 909 4450

KATKA

Mokrá ve vteřině

Miluju šoustání. Kluci mě začali balit, sotva mi začala růst prsa, a bylo to fakt hodně brzy. Jo, jsem hrozně nabitá. Začala jsem si to sama dělat v době, kdy ostatní holky ještě ani neměly páru, na co ji mají. Sex s klukem na sebe nenechal dlouho čekat. Po spolužácích přišlo na řadu pár starších milenců, kteří mě teprve naučili, co všechno se dá s klackem a kundičkou provádět. Jasně že ne jenom s kundičkou... Ale umím si užít i s holčinou. Nejlepší je, když má dudy jako já, protože je strašně ráda lížu a cucám.

90970 4550
Volej hned, čekáme

STRČ MI HO TAM!
909 70 45 50

Mokrá ve vteřině

KATKA

A ve finále je pro mě absolutně největší rajc, když si připnu uměláka a sprostě ji ošukám jako brutální chlap. Jo, jsem trochu ujetá, no a co? Mně stačí málo, třeba vidět se v zrcadle. Mám ráda své tělo a fest mě rajcuje se předvádět. Stačí, abych si ji párkrát pohladila a už to chci. Potřebuju pořádnou kládu – a může jít hned na věc. Na dlouhé mazlení si nepotrpím, já jsem mokrá ve vteřině.

30 TIPŮ, JAK JI ROZJET

Ať už tu svou šoustáte pět let nebo týden, dřív nebo později se může stát, že budete mít chuť, ale ona nějak zrovna ne a ne povolit. Pak je chvíle vyzkoušet některý z našich triků. Můžete je použít i jako test, čím více jste jich už vyzkoušel, tím blíž máte k ideálnímu nabíječi.

DESET ZARUČENÝCH:

1 PŘEDVEĎ JÍ SVOU KLÁDU

Zapomeňte na zakyslé řeči feministek, že vzhled vašeho nástroje je to poslední, co je zajímá.

PROČ?

Opak je pravdou. Pohled na váš kolík v plné kráse a maximální připravenosti zrychlí tep více než polovině všech žen.

JAK TO FUNGUJE?

Ať už je to parádní kus nebo spíš ostuda, efekt bude stejný, bude chtít, aby co nejdřív zmizel – v ní!

2 NEVYPÍNEJ ZVUK A NEPŘESTÁVEJ

Řeč je o doprovodu orální potěchy její mušličky. Nemyslíme tím zrovna mlaskání a chrochtání, ale spíš doslova vrnění.

PROČ?

Cokoliv, co jí nepřímo připomene zvířecí sexualitu, přiblíží ženu orgasmu naprosto spolehlivě. Pokud jde o výdrž, ženy zkrátka potřebují k dosažení vrcholu víc času.

JAK TO FUNGUJE?

Stejně jako u spousty jiných věcí zůstává odpověď na tuto otázku záhadou. Je to ženská. Stačí vědět, že to funguje.

3 PRST PO PRSTU

Vrazit celou ruku do kundičky naráz až po zápěstí si můžete dovolit u submisivní vyznavačky fistingu. U běžné milenky musíte nutně postupovat zvolna – jeden, druhý, třetí...

PROČ?

Lahváč musíte napřed taky otevřít. Uznáváme, že s vaginou to zabere podstatně víc času, ale odměna bývá ve většině případů také podstatně lepší.

JAK TO FUNGUJE?

Postupné pronikání do její svatyně nejsvětější je prostě přístupem, který ve většině případů odpovídá ženské mentalitě. Nezapomeňte na krouživý pohyb (šroubování)!

4 ŽALUD PRŮZKUMNÍK

Citlivěji než vaše prsty rozparádí její broskvičku váš žalud. Přejíždějte jeho hrotem i spodní plochou po sevřené i roztažené kundičce a nezapomeňte se pověnovat klitorisu.

PROČ?

Ženy milují očekávání. „Potrapte" ji takhle ještě chvíli poté, co čeká frontální útok. Záplava šťávy vám tuhle teorii bezpečně potvrdí.

NAPLNO

JAK TO FUNGUJE?
Moment překvapení zabere téměř vždycky a malé oddálení slavnostního okamžiku prvního průniku může mít účinek heroinové injekce.

5 ZAPOJ RTY, JAZYK I ZUBY

Stejně jako u ostatních tipů platí, že čím víc budete myslet na ni, tím víc si užijete i vy. Až ji příště popadnete za kozy, mějte to na paměti a přibrzděte.

PROČ?
Jestli je aspoň minimálně vzrušivá na prsou, cíl neminete. Polaskat bradavky se jednoduše vyplácí a čím budete vynalézavější, tím větší erupce vás čeká.

Péčko na videu je neselhávající inspirace.

JAK TO FUNGUJE?
Postupný přechod technik laskání, od dotyků řas přes prsty, jazyk, rty a zuby navodí tu správnou gradaci. A potom směle jazykem dolů!

6 POHLADIT I NAPLÁCAT

Co jiného než její zadeček. Jemné poplácání snese pochopitelně i zavřená prcina (samostatný fígl), ale prdelku nesmíte vynechat nikdy.

PROČ?
Tak trochu submisivní je ze své podstaty každá a vydatné plácnutí v jakékoliv poloze dodá i vám pocit sebejistoty a – proč si to nepřiznat – trochu i nadřazenosti.

JAK TO FUNGUJE?
Pořádné prohnětení a propleskutí jednak stimuluje její podvědomí a jednak prokrví její spodní partie. Obojí je velmi žádoucí.

7 KOUKNĚTE NA PÉČKO

Všechnu sexuální moudrost světa nezbaštil nikdo z nás, tak proč se nenechat inspirovat (a vyrajcovat), těmi, kdo k tomu mají nejblíže – profíky?

PROČ?
Stejně jako vy nepohrdnete rekreačním pohledem na dokonale ceckatou, opálenou dračici, která se tak mistrovsky svíjí, i tu vaši potěší pohled na nabušeného nadsamce.

JAK TO FUNGUJE?
Špetka voyeurismu se skrývá v každém z nás a jestli necivíte na porno obden, správný film ve správný čas dokáže s jejím libidem zázraky.

8 VEŘEJNĚ SI ZAŠMÍRUJTE

Striptýz, ať už pánský či dámský, nemusí být to pravé ořechové, ale pohled na souložící pár by měl vykonat s chutí na sex u vaší partnerky svoje.

PROČ?
Ruku na srdce – už jste někdy „lajfko" viděl? A spolu s ní? Tak se přestaňte ptát a jděte!

JAK TO FUNGUJE?
Je to vlastně vyšší forma našeho předcházejícího tipu. Je doloženo, že Leo Party, kde se live sex show odehrává, má blahodárný vliv na všeobecnou šukavost v každém městě, kde se koná.

9 ZAPNI FOŤÁK NEBO KAMERU

Zvěčni ji v její nahotě a svůdnosti libovolným způsobem. Striptýz před třetím okem objektivu jí poskytne kvalitativně úplně nové vzrušení.

PROČ?
Oba se na její tělo budete dívat jinýma očima. Moment zachycení jeho podoby dodá vaší předehře nenapodobitelné grády a pohled na výsledky funguje i opakovaně.

JAK TO FUNGUJE?
I hrbatá stařena (a tu nejspíš nešoustáte) si v koutku duše myslí, že je svým způsobem krásná. Potvrdíte jí to investicí jediného filmu, videokazety nebo kusu papíru.

10 KDO SI HRAJE, ŠUKÁ

Dejte si partičku svlékacího pokeru nebo jenom kutálejte jedinou kostkou. Větší bere, resp. určuje, co musí ten druhý vykonat.

PROČ?
Pro inspiraci se někdy vyplatí vrátit do let dospívání a vzpomenout si, jak nás jako puberťáky rajcovala banální ‚flaška'.

JAK TO FUNGUJE?
Moment, kdy se jeden nebo druhý podřizuje a musí splnit, co je mu uloženo, byl vzrušující i v době, kdy jsme o sexu neměli ani páru – natož teď.

17 DALŠÍCH (JEN PRO ÚPLNOST):

OHOL SI HO
Překvap ji vzhledem pornoherce a přidej mu vizuálně nějaký ten centimetr.

FINANČNĚ NÁROČNĚJŠÍ

NOC V HOTELU
Změna, nové prostředí + fakt, že jednou udělá večeři někdo jiný, v ní probudí sexuální divošku.

SEXY PRÁDLO
Dvě výhody v jednom: Potěšíte ji dárkem a uvidíte ji konečně v tom, o čem jste vždycky snili.

SUSHI BAR
V podniku s japonskou kuchyní vám naservírují jídlo, po kterém neztěžknete, a obsahuje prvky povzbuzující chuť na sex. Uděláte na ni dojem, a kdyby náhodou nic, aspoň se výtečně najíte.

STAŇ SE DIVÁKEM
a přesvědči ji, aby ti předvedla svou autoerotiku.

BOMBA MĚSÍCE
Každý měsíc přijď aspoň s jednou totální sexy novinkou.

ZAVAŽ JÍ OČI
a vezmi na pomoc pírko nebo štěteček + třeba med.

POUŽIJ GEL
I když ho nezbytně nepotřebuje, bude to rajcovně čvachtat.

POSTŘÍKEJ JÍ PRSA,
až tě bude kouřit, ve chvíli, kdy to čeká do pusy.

ROZJEĎ TO U TV
Zahaj nekompromisní útok na její pičku třeba při zprávách.

Pečlivý prstoklad se vyplácí.

NATÁHNI SI KONDOM
Ačkoliv bere antikoncepci, změna je život.

VYZKOUŠEJTE PISS
Nech se od ní počůrat ve vaně nebo ji přitom jen pozoruj.

SVAŽ JI
Klasicky softově, šátky k pelesti, nebo natvrdo řemenem

SEX S NEZNÁMÝM
Představte, že se neznáte, a „sbal ji" třeba v hospodě.

POLEDNÍ PAUZA
Navštiv ji v práci a ohni třeba v kanceláři na stole.

POUŽIJ JINÉ PÉRO
(to psací) a napiš jí pořádně šťavnatý erotický dopis

NETRADIČNÍ POMŮCKY
najdeš všude kolem sebe, stačí popustit fantazii.

LÍBEJ JI NA KRK A TVÁŘE
třikrát déle než jindy, ženy to prostě milují.

BEZ PŘEDEHRY
ji prostě popadni a udělej si dobře.

NAJDI UŽ KONEČNĚ TEN ZATRACENÝ BOD G!

909704550
Uděláme se SPOLU

Jestli tě při pohledu na mou maličkost napadá něco ve smyslu, že tahle kost tomu musela začít rozumět hodně brzy, nejsi fakt daleko od pravdy. Nejsem úplně blbá, a tak mám od puberty celkem jasno v tom, že nemám obličej hollywoodské superhvězdy.

Zato mi naštěstí narostlo docela fest sexy tělíčko a začala jsem ho taky záhy naplno používat, abych od chlapů dostala to, co chci. Nejenom si dobře zašukat, s tím jsem nikdy neměla problémy, ale třeba i trochu lepší známky ve škole. Stačilo si nevzít pod triko podprsenku a při zkoušení se před učitelem párkrát hezky zhluboka nadechnout...

MISSY

VZOR: LEO33 Ahoj, jsem Honza a hledám milenku. ... a pošli na 909 0355

♥Anicka 23 let v sexu jsem toho jeste moc nezazila a doufam ze najdu zkuseneho a vemeho milence, ktery mi se vsim pomuze, jsem hodne ucenliva a nadrzena. LEO1115

♥Jsem svobodna a osamela zena 31 let. Mam rada sex ale nevim kde najit toho praveho, doufam ze te najdu prave tady. LEO1116

ODPOVĚĎ: napiš: LEOčíslo a odpověď a pošli na 909 0355 (VZOR: LEO33 a poslat na 909 0355)

♥Hledam sexuchtiveho muze nad 30 let, ktery touzi stejne jako ja vydat se za hranice perverzniho sexu. Tereza 32 let. LEO1117

♥Mam rada lechtivejsi filmy a rada to pak zkousim v praxi, nechces se ke mne pridat? Zlatuse 35 let. LEO1111

♥Hledam slusneho a vemeho muze, ktery touzi po romanticke a usmevave zene. Chci vaznou znamost se vsim co k vztahu patri, chci se s tebou krasne milovat. LEO1118

♥Jsem nazhavena a mam rada dominantni praktiky. Chces si opravdu uzit poradny odvazny sex, tak napis, nebudes litovat. Anna 23 let. LEO1119

♥Hledam romantickeho muze na nezny sex. Jmenuji se Petra a je mi 38 let, doufam, ze te najdu! LEO1120

♥Jsem celkem pohledna a roztomila holcina a mam hladkou a vlhkou mušičku, pripravenou pro poradne tvrdy penis, chces se presvedcit? LEO1121

♥Alzbeta 41 let jsem udrzovana bruneta mam modre oci a velkou chut na vasnive milovani s tebou, nenech me cekat. LEO1122

♥Karnca 23 let, s vasnivou muslickou a sikovnym jazyckem, hledam kluka, ktery se neboji odvaznejsich kousku. LEO1112

♥Ahoj, jsem Lucie 26 let, chces si uzit divoky a nezavazny sex? Tak nevahej a ozvi se mi a ja ti reknu co umim. LEO1123

♥Janka 38 let, touzim vyzkouset analni sex, jsi zkuseny a nezmy? Naucis me jiny nez klasicky zpusob milovani? LEO1124

♥Starsi a zkusena zena s velkou chuti na oralni hratky, touzim ochutnat chut tveho sperma. Katka 41 let, napis mi. LEO1125

♥Rozvesma holka 22 let, svobodna narozniva, sexualne vykonna, hleda kluka na pekny sex, ozvi se nebudes litovat. LEO1126

♥Rozvedena Sona 31 let, mam rada tvrdsi hluboky sex nejlepe ze zadu a poradne prirazeni, hleda sexualniho dabla. Jsem nadrzena, potrebuji te! LEO1127

♥Denisa 26 let, nemam staleho partnera a chybi mi sex, nechces se nezavazne pomilovat? LEO1128

♥Cerstve rozvedena a sexualne zanedbavana divka 29 let hleda hodneho a vemeho muze, ktery se dokaze v posteli poradne rozvasnit, mam rada polohu 69 a oralni sex celkove. LEO1113

♥Hledam sikovneho a vykonneho sexualniho odbornika, ktery mi ukaze jak vypada ten pravy orgasmus. Lenka 19 let LEO1129

♥Ivana 34 let, stihla divka, financne zajistena, hleda nezavazneho milence a hodneho kamarada, ktery si se mnou bude uzivat krasne chvile pri sexu. LEO1130

♥Jsem zena stredniho veku s velkou chuti na sex, chci ti ho vykourit a take touzim po hlubokem splynuti, nenech me cekat jsem vasniva a nazhavena. LEO1114

♥Jsem buclata Romana 39 let, hledam eroticky zalozeneho muze, ktery ma rad boubelky a vasnivy sex. LEO1131

♥Jsem vasniva rusovlaska Renca 26 let, hledam narozivého muze, ktery ma ra sex, chces vedet jakou mam kundicku? LEO1132

♥Jsem obycejna ale sexualne vykonna divka Alexandra 20 let, ktera si potrpi na starsi zkusene divochy s nadmernym nastrojem. LEO1133

♥Jsem vdana divka s vytizenym manzelem, jsem sexualne zanedbavana a naroziva cernovlaska s vyholenou kundickou, najdu narozivého milence na obcasne hratky? LEO1134

ODPOVĚĎ: napiš: LEOčíslo a odpověď a pošli na 909 0355 (VZOR: LEO33 a poslat na 909 0355)

♥Jsem Tereza 29 let, najdu tu kluka, ktery me dokaze uspokojit, jsem narocna a vyzaduji dlouhe lizani..... LEO1135

♥Mam velke prsa c. 4 a zdoporene bradavky, ozvi se mi jestli jsi ten pravy pro me roztouzene telicko, hledam vasniveho samecka. Gita 25 let. LEO1136

Ahoy, a.s., infolinka: 603 777 000, reklamace@ahoy.cz, 09/A/SMS vč. DPH. Od 18 let, www.platmobilem.cz

magazín LEO

FAKT DOBRÁ ADRESA

JE TO JEŠTĚ SEXY?!

Soulož s mimozemšťanem, holka, které byste sotva hádali patnáct, prsa, která by umlátila i Mikea Tysona – to jsou jen některé z totálních úletů, jež jsme v průběhu roku objevili na internetu při vytváření téhle rubriky. A posilvestrovské číslo je ideálním odbytištěm pro kuriozity, které by nám v průběhu roku nejspíš jen tak neprošly...

Ideální hrudník pro maximalisty

NULKY
Čili žehlicí prkno, kde nic tu nic, prsa po tátovi, zkrátka nahoře bez...
realhotsex.com/hosted/sites/teenybopperclub/95/ng.html
Některé slečny mají ještě menší prsa než běžný chlap...
2.fetishhitsgallery.com/picture/hm/29/?t2/pps=fh10478

KLITORIS MAXIMUS
Poštěváček je opravdu „mladším bráchou" našeho žaludu...
hotlivesexshows.com/0203/09/jslfpsnts.htm
Tahle fotka by mohla sloužit jako ilustrace v učebnici sexuologie...
bigbigclits.net/free-pictures/tgp_images/4.jpg

OŠUKANÁ E. T.
Sice „3D-počítačovým", ale za pohled to stojí...
gallery.ufoandsex.com/FHG/008-comp/index.php/tiava
Tenhle už je hmatatelnější a taky podstatně větší prasák...
xxxspacegirls.us/TGP/Lola/alien-autopsy/index.cgi?sid=670225

TÉHLE ŽE JE 18?!
Někdy se i otrlý pornosurfař na chvíli zarazí, ale je to holt Asiatka...
galleries.asianschoolfuck.com/g033/index.php?PA=484263
Někdy je to jasné, ale iluze je perfektní, stačí už jen kapka fantazie...
tgp.teenkarma.com/gallery/Karma-5/1271443

MAXIZADKY
Srdce dolňáka maximalisty zaplesá při pohledu na ten podvozek...
www.realhotsex.com/hosted/sites/roundmoundofass/mov58/ng.html
Tady najdete i vtipnou přezdívku prdelatých modelek, „zemětřesné královny"...
host.wildrhino.com/?h=fFbLu9HFIDWEqqjKn3ewDg&bean=1-0-3-24254-32-1-1&target=_self

NEJVĚTŠÍ MELOUNY
Megacecky samozřejmě v naší sbírce podivuhodností nemohou chybět...
gallys.realitykings.com/bt/1/?id=kefir
Tyhle už jsou skoro na 100 procent vylepšené silikonem, ale co na tom...
mgb.juggcrew.com/452p/?t=25&nats=MTYyOjM6MTc,0,0,0,63297

MEGADVORCE
Někdo nemusí mít dudy šestky, stačí mu dvorce jako podšálky...
tempting-gals.com/boobs2/0305/14/giatits1_04.html
A nebo rovnou jako talířky na dezert...
jimmydiamond.com/fhg/fhg.php?z=350486-cl-p-some-big-jugs

NEJVĚTŠÍ KLÁDY
Jestli si potřebujete posílit pocit méněcennosti, tady jsou rovnou dvě...
galleries.monstersofcock.com/118/?a=248

POMOČ!
Ne že by tiskařský šotek zašišlal, jde evidentně o rozkazovací tvar...
galleries.maxxandmore.com/pissinginaction/05/02/?31840/pia/main
A navíc pěkně v šatech. Tohle je fakt hodně ujetá stránka...

DVA V JEDNÉ
Ale žádný trapný sendvič, tady se dva klacky potkávají ve stejné díře...
nsgalleries.com/hosted2/jb/gals/asia2/index.php?id=100028

Všechny adresy byly prověřeny těsně před uzávěrkou tohoto čísla. Došlo-li na některé z nich následně ke změnám, není to naší vinou.

PÁR BIZARNOSTÍ V POHYBU

fhg.lb-69.com/fhg/446/003_Areeya_1_Video/59636
galleries.aebn.net/beta3/index.cfm/fa/gallery/genre/midget/clip/0015/refid/AEBN-007211/tid/16326/layout/tgp_layout1.cfm
galleries.aebn.net/beta3/index.cfm/fa/gallery/genre/ponyplay/clip/0002/refid/AEBN-007211/tid/536/layout/tgp_layout1.cfm
promo.waterbondage.com/m/4701/3983/v/8/h/w

smsstudentky.tverotika.cz www.sexykocky.cz

SIMONA

Jako zvíře

Při orgasmu křičím jako zvíře. Vzrušuje mě souložit na neobvyklých místech, ale nejsem schopná se kontrolovat – dokonce nás jednou vyvedli z kina. Rozdávali jsme si to s přítelem v poslední řadě, já se kousala do ruky, abych nesténala nahlas. Když jsem cítila, jak do mé dírky zajíždí jeho perfektně tvrdý ocas, a přitom se dívala na plátno, kde se zrovna Bruce Willis svlékal do půl těla, snažila jsem se ovládat, ale marně. Cítila jsem křečovité stahy kundičky, která dokonale masírovala přítelův penis...

Prostě – bylo toho na mě moc. Neovládla jsem se a začala řvát rozkoší na celé kino. Vypadalo to asi, že se někomu něco stalo, protože rozsvítili! Musel to být nádherný pohled.

Jako zvíře

SIMONA

909 70 46 55
PRDELKA ČEKÁ

Já s vyhrnutou sukní a kundičkou nabodnutou na napjatém ocase, můj přítel s kalhotami u kolen... Vyběhli jsme ven a museli se okamžitě „dodělat", v prvním průjezdu mě ošukal na nějakém kontejneru...

99 Kč ZA 2 DVD

DVD PLNÁ NESTOUDNÉ EROTIKY A SEXU BEZ ZÁBRAN

Ještě nikdy to nebylo tak jednoduché! Napiš SMS ve tvaru: OBJXmezeraKÓD DVDmezeraPŘÍJMENÍmezeraJMÉNOmezeraULICEmezeraČÍSLO POPISNÉ mezeraMĚSTOmezeraPSČ a odešli na číslo **909 44 99**. *(Vzorová zpráva: OBJX DVD1L NOVAK FRANTISEK KOSTELNI 24 ADAMOV 67904).* Na uvedenou adresu obdržíš 2x DVD (zvolené DVD + další jako dárek) a navíc jako bonus časopis z vydavatelství PK 62, a. s. Cena SMS je 99 Kč.

TO JE JEN ZLOMEK NAŠÍ NABÍDKY!

PŘEHLED O VŠECH NABÍZENÝCH TITULECH ZÍSKÁTE, ZADÁTE-LI DO SVÉHO INTERNETOVÉHO PROHLÍŽEČE V MOBILU MDVD.CZ!

Cena SMS odeslané na číslo 909 44 99 je 99 Kč vč. DPH. Službu technicky zajišťuje Airtoy a.s. Infolinka: 602 777 555, www.platmobilem.cz. Pouze pro osoby starší 18 let.

909704550
Orálek!

VĚK: 20 let • **MÍRY:** 85–56–87 • **ZAMĚSTNÁNÍ:** studentka VŠ • **PRVNÍ SEX:** v šestnácti • **KOLIK MĚLA CHLAPŮ:** jako Sněhurka • **OBLÍBENÁ POMŮCKA:** VELKEJ penis • **OBLÍBENÁ POLOHA:** klasika, nohy do praku • **TAJNÝ SEN:** zažít menší grupáč, tak v pěti...

PETRA

JENNIFER

Nikdy mě nelákalo souložit třeba v klubu na záchodě. Když už to má být jinde než v posteli, tak v přírodě, třeba na kopci při západu slunce. Ale intimní šero, tichá hudba a svíčky, to na mě funguje stoprocentně.

909 70 45 50
MASTURBACE ŽIVĚ!

Nemám ráda spěch, rychlovky mě nezajímají. Moje kozičky si potrpí na něžné olizování a mou kundičku musíš dost dlouho hladit, než zvlhne. Určitě ji taky můžeš líbat a lízat, ráda ti to oplatím. Líbí se mi, když mě muž při sexu vede. Jsem spíš pasivní, a proto mám raději zkušené, třeba i lehce dominantní partnery. Bezmocně se svíjet pod vahou mužského těla, to je pro mě přesně to pravé...

Něžné olizování

BLONDÝNA, BRUNETA NEBO ZRZKA?

Patříte mezi těch sedm chlapů z deseti, kteří v posteli prostě musí mít blondýnu, třeba i kysličníkovou? Budíte se zpocení ze žhavých snů o černovlasé dračici, nebo nonstop nadháníte kořist nejvzácnější, ženu s vlasy jako od Tiziana? Jestli jste už měli všechny tři typy, zřejmě nemusíte číst dál...

PÁNI MAJÍ RADŠI BLONDÝNKY

Tak praví nejenom název filmu s Marilyn Monroe, pramáti všech odbarvených samic, ale i titul knihy Anity Loosové (který ovšem pokračuje „.... ale žení se s brunetkami") a také obecně vžitá představa, stále znovu potvrzovaná praxí – koneckonců, stačí se podívat na obálky všech LEO magazínů, třeba jenom za poslední rok. Přitom každý z nás zná nejméně jeden vtip, jehož pointou je neuvěřitelná hloupost blonďaté protagonistky. To chce vážně drtivá většina mužů do postele jenom atraktivní kus masa? Zní to pravděpodobně, protože logicky: průměrný otec rodiny dorazí večer ze šichty a chce si po dvou lahváčích u televize prostě zašukat a ne se nechat převálcovat jižanskou divoškou nebo před zásunem řešit existenciální úvahy zrzavé introvertky. Jsou tedy vážně blondýny na sex nejlepší? Nenechali jsme si ujít šanci provést praktický test a pozvali si na večer do redakce zástupkyně všech tří barev, abychom si mohli udělat vlastní závěr.

PRVNÍ KOLO: PAN „A" S BLONDÝNOU...

Shodli jsme se, že pro náš výzkum budou odpovídajícím vzorkem odbarvená bloncka a přírodní bruneta se zrzkou. Naprosto ideální typy se nám sice splašit nepodařilo, ale všechny splňovaly základní kritéria včetně hlavního, že se ve jménu vědy nechají postupně oklátit celým výzkumným týmem. V prvním kole šukal blondýnu pan A, brunetu pan B a zrzku pan C, ve druhém přesedlal pan A na brunetu atd. Účastnice byly testovány v těchto oborech: soulož ve třech klasických polohách, orální, análná a španělský sex. Byl hodnocen hlasový projev, přirážení, práce s ňadry a ústy, rozhodujícím kritériem při hodnocení kuřáckých dovedností bylo především polykání. V jednotlivých disciplínách mohla každá obdržet jeden až tři body a hodnocení členů týmu se na závěr sečetla.

ZVÍTĚZIT MOHLA JENOM JEDNA

Simča se odbarvovačem snad sprchuje. Byla dokonale blonďatá úplně všude včetně alabastrového análku a famózní bradavky na jejím těle svítily jako zralé jahody na dortíku. Julča na nás s výrazem rozpačité gymnazistky vybalila svou dokonale vyholenou broskvičku, která o barvě vlasů své honitelky nemohla říct ani ň. Jíťa by zrzku nezapřela snad ani ve tmě, divoký sex-appeal z ní sálal přímo hmatatelně. Dali jsme se do práce a zatímco pan A brousil Simču na gauči, pan B testoval, jak Julča šlukuje, a Jíťa prohánělа kládu pana C mezi svýma trojkama. Gauč poté obsadil pár Jíťa+B, zatímco A zanořil ještě vlhký penis mezi Julčiny kozičky a Simča si zapreludovala na flétnu pana C. A tak se to po redakci všechno vespolek radostně hemžilo, šprcky lítaly

do koše jako meruny při finále NBA a občas někdo svědomitější označil na tabuli, kdo s kým už byl a kdo ještě ne. Kolem jedenácté se holčiny poskládaly na gauč jako ***pičky na hřadě a odborná porota přistoupila k bodování. Výsledky jsme raději zkontrolovali ještě druhý den, abychom vyloučili možnost ovlivnění Jendou Chodcem.

VÝSLEDEK NAŠEHO HODNOCENÍ:

BRUNETKA

Julča sice prokázala špičkovou ohebnost v misionáři, když si bez problému vetkla kotníky za uši, ale v ostatních disciplínách byl její výkon VELMI průměrný a svými nárazníčky naše utahováky nepotěšila vůbec. **BRONZ** tak získala nejenom v soláriu. (14 bodů)

BLONDÝNKA

Simča sice kouřila jako starý kamna a její prdelka nám promasírovala ptáky jedna báseň, na metu nejvyšší to přesto nestačilo. Největší mezery má kupodivu mezi svými nadstandardními bradavkami. **STŘÍBRO** by ale zřejmě stačilo na spolupráci se Silver Jimem. (15 bodů)

ZRZKA

Jíťa má kromě kundičky docela malé mezery už jenom ve „španělsku", ale byli jsme shovívaví, s jedničkami zázraky dělat nejde. Zato její práce zadečkem na kočičku i zadními vrátky byla bezkonkurenční. **ZLATO** má tahle dívčina právem nejenom na hlavičce! (16 bodů)

VERDIKT LEO: ZRZKA!

MELINDA

Super honička

Tahle ceckatá číča je totálně posedlá masturbací, samozřejmě za vydatné pomoci své rozsáhlé sbírky robertků. Používá latexová i skleněná dilda, klasické umělohmotné vibrátory i ty s nejvyspělejším cyber-skin povrchem, od prostých „masážních strojků" až po ultrarealistické napodobeniny ocasů nejslavnějších pornohvězd, které nejen vibrují a dá se jim ohrnovat předkožka, ale ve finále spolehlivě vykropí její hladovou škvíru předem namixovanou náplní.

909704550
Uděláme se SPOLU

MELINDA

Naše kundí super honička většinou nepohrdne běžným kondenzovaným mlékem, ale už ve své frndě měla i jogurt nebo vaječný koňak. Díky focení jsme zažili unikátní autoerotickou show (kvůli barevnému ladění pouze s červeným robertkem), vy si užijte aspoň její záznam.

Masáže Fever

...a zvyknete si na rozkoš

EXKLUZIVNÍ EROTICKÉ MASÁŽE

SVĚT PRVOTŘÍDNÍCH MASÁŽÍ

OÁZA KLIDU A UVOLNĚNÍ

EROTICKÉ, SPORTOVNÍ A TANTRICKÉ MASÁŽE

PRO MUŽE, ŽENY I PÁRY

KRÁSNÉ A VYŠKOLENÉ MASÉRKY

ATRAKTIVNÍ A ŠIKOVNÝ MASÉR

ZVÝHODNĚNÁ NABÍDKA O VÍKENDECH

V PŘÍPADĚ ZÁJMU, PŘIJEDEME ZA VÁMI

www.masaze-fever.cz

777 496 004

PRAHA

Erotika je hřích, pokud jste na ni sami

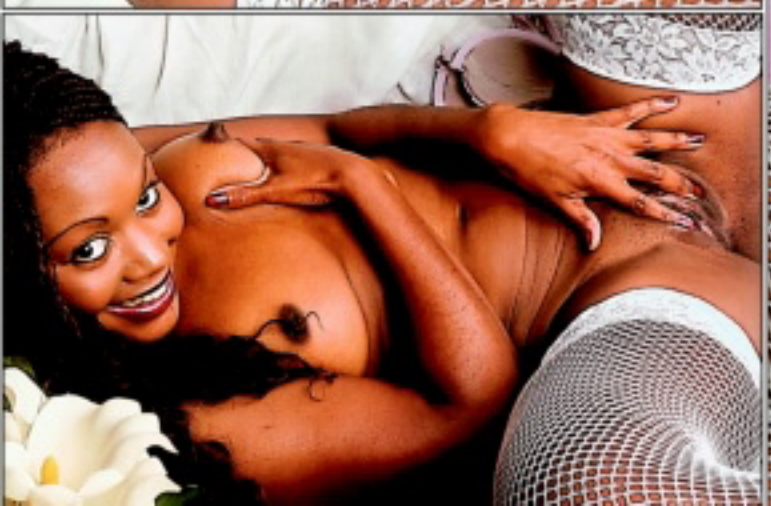

LUISA

Čokoládová číča

Tohle čokoládové kotě je modelka tělem i duší. Její postava je pro erotické fotky jako stvořená a má v sobě dar úplně přirozeně pózovat tak, že smyslnost z fotek vyzařuje sama – a velmi intenzivně. Nechtějte vědět, kolik je Luise let nebo kolik měla chlapů, stejně byste tomu nevěřili...

909704655
SEX EXPRESS

STRČ MI HO TAM!
909 70 45 50

Jednou jsem měla kluka, který se rád díval, jak si honím kundičku. Poslouchal, jak mi v ní mlaská, a úplně zblízka se díval, jak mi z ní teče šťáva. Přiznávám, že mě to vyloženě dostalo. Honila jsem si ji vždycky prsty nebo vibrátorem a nastavovala se tak, aby mi do ní pořádně viděl. Bývala jsem z toho vždycky mokrá až mezi půlkami a od té doby tohle chci po všech svých partnerech. Přesně vím, kam a jak sáhnout, abych z masturbace měla co největší rozkoš. Jestli jsem exhibicionistka? To si nemyslím, jenom se „tak trochu" ráda předvádím. A i kdyby, tak co? Ok, jsem exhibicionistka!

ADÉLA

Ráda se předvádím

ÚCHYLÁCI K SMÍCHU

Pro oblíbenou rubriku všech úchyláčků i experimentátorů jsme už tradičně zvolili stejný postup jako u Dobré adresy: Vybrali jsme pro vás několik z nejabsurdnějších úchylek, jež svět netradičních sexuálních praktik nabízí. Někdo holt rád vdolky, jiný holky, někdo touží ošukat děda Vševěda a jiného vydrénuje pach zvratků... Věřte – nevěřte.

Tahle asi čeká na Batmana.

JEDEN BLIJE, JINÝ STŘÍKÁ

Podobných historek koluje po hospodách bezpočet. Na fest rozjetém mejdanu, kde se chlastalo a šukalo hlava nehlava, jedna z přítomných dam vypouštěla v koupelně přebytky alkoholu do vany, stručně řečeno zvracela. Protože v téže místnosti byl záchod, zamířil tam i jeden ze silně podroušených mužů a vida nad vanou vystrčený zadeček v tangách, nelenil, vytyčil a zasunul. Vehementními přírazy způsobil, že z ubohé ženy jaksi odešlo i to, co nelze vyzvracet, a jeho penis nečekaně zhnědl. Když to zjistil, provedl totéž, co jeho oběť, ovšem přímo na její záda.

Tento případ zde zmiňujeme pro představu, jak asi vypadá deviace zvaná nauseofilie. Kdyby jí trpěla ona nad vanou skloněná, zřejmě by díky silným poševním stahům prožila při své činnosti orgasmus i bez přispění anonymního zasouvače – nauseofilie je totiž latinský výraz pro rozkoš vyvolanou zvracením.

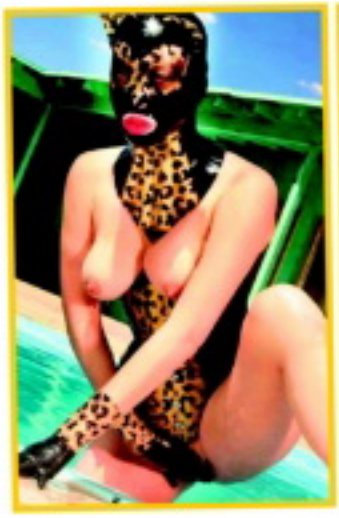

HLEDEJ, REXI!

U poněkud nechutných spouštěčů pohlavního rozčilení ještě zůstaneme. Zkuste si představit manika, který se v létě zašívá v tramvajích, odstavených na konečné, zběsile fackuje svého biskupa a ojíždí přitom nosem sedadla, na kterých ještě před několika okamžiky spočíval zadeček holky v minisukni. Jako policejní pes. Je to s největší pravděpodobností úchyláček, jehož životním snem je vlastnit židli, používanou striptérkami nebo holkami z bordelu – trpí odorismem, který nutí postižené očichávat sedadla a jiná místa, kde aspoň na okamžik spočinula kundička.

O pár desítek centimetrů níž zaměřují své čichové orgány další podivíni, oddávající se jedné z forem foot-fetiše, podofilii, při níž člověk k sexuálnímu uspokojení naléhavě potřebuje olizovat a sát prsty nohou svého protějšku. Takový exot jistě nemá daleko k submisivitě, čímž pro každou pravověrnou dominu představuje lákavou variantu každodenní hygieny, živou myčku na nohy.

Pořádně ujetá sestřička

POHÁDKOVÝ VÝSTŘIK

Hlášku, co potřebuje vdaná žena k uspokojení, jsme před časem otiskli – dlouhého, širokého, a hlavně aby manžel nebyl bystrozraký. Jsou ovšem i takové, které naopak k vydrénování svého tuňáka potřebují všechny tři a navíc okamžitě rozpoznatelné i pro dítě. Nechápete? Dobrá, jinak. Stačí jim jeden partner, dejme tomu Rumcajs. V červeném klobouku a kalhotách, s bambitkou, do které ani nemusí ládovat svůj žalud, zato bez černého plnovousu to nepůjde. Pořád nic? Tak tedy princ Bajaja (v plné zbroji), hastrman (samozřejmě zelený a s mokrým šosem) nebo aspoň hloupý Honza s ranečkem buchet a v dřevácích. Velvetismem, kdy se postižení převlékají za pohádkové postavičky, ale bývají postižena obě pohlaví bez rozdílu (Pozn. red. Nezaměňujte velvetisty s fanoušky legendární kapely Velvet Underground, možná byste se jich dotkli. Možná.)

UPÍŘI A CHMATÁCI, POJĎTE DO MĚ

Široká nabídka různých přísavek, odsávaček, podtlakových „topořítek" na bradavky a vakuových pump na penis neplní v sex shopech jenom roli pomůcek pro vylepšení erekce či štiplavé varianty dráždění cecíků. Existují i jedinci, které tyto předměty dokonale vyrajcují samy o sobě. Suctiolista zkrátka miluje, když se na něj něco přisaje, svou úchylku nejspíš objevil kdesi u rybníka, když se do něj pustily pijavice, a životní orgasmus by stoprocentně zažil v roli objektu jednoho z těch zvláštních umělců, kteří vystavují v železných rámech zavěšené lidi, vakuově zabalené v obrovských čtvercích černého igelitu a opatřené tenkou hadičkou na dýchání. Mnohem snáz dojde uspokojení jeho kolega chremastofil, kterému stačí, aby se v dopravní špičce projel pražským metrem nebo libovolnou tramvají, křižující centrum – zbytek obstarají snědí spolucestující, jejichž mateřštinou není čeština. Tenhle nebožák se totiž udělá, je-li okraden.

Taky byste ztvrdnul jako sloup?

Kočičky, co si lížou tlapičky

HANA

Svobodně si zařvat

Myslíš, že mi vadí, že už mi není dvacet? Ani omylem. A zdaleka nejen proto, že jsem v balíku. Ten barák spadl do mého nenasytného klína v restituci a pořád jsem především ženská, která miluje sex a šikovný chlapy. K čemu by mi byly peníze, kdybych si neuměla užívat? Ale je fakt, že si můžu užívat víc a líp... Miluju velký, rozjetý party, po kterých skončím na hedvábí s tím nejkrásnějším chlapem nebo mladým hřebečkem, který se namane.

České PANIČKY • České PANIČKY • České PANIČKY • České PANIČKY • České PANIČKY • České PANIČKY • České

Svobodně si zařvat

HANA

Který dokáže se mnou řádit třeba až do dalšího poledne... Zbožňuju ten pocit, když mi v prcině klouže jeho silnej, nabušenej ocas jako pist a jeho zuby mi přitom zpracovávají prsa. Mít vlastní dům pro mě znamená především fakt, že si můžu při orgasmu úplně svobodně zařvat podle libosti!

909704655
SEX EXPRESS

NEJŽHAVĚJŠÍ TITULY, KTERÉ ROZPÁLÍ I TEBE

SEX KONTAKT MAGAZÍN
Chuť bys měl – a není s kým? Ber Sex kontakt magazín! Přes pět set inzerátů. Ráno zavoláš, večer souložíš!
Právě na trhu!

ČESKÉ LOŽNICE
Nevrtej díry do zdi, kup si jediný časopis, který nabízí necenzurovaný pohled do ložnic českých párů, a vychutnej si je!
Právě na trhu!

FLIRT
Strategie svádění, postelová taktika, lechtivé rozhovory, reportáže, sexy poradna... Nejlepší Flirt vašeho života!
Právě na trhu!

LEO SPECIÁL – LOLITY
Lolitky ti předvedou, co všechno umí se svými prsíčky a kundičkami. Jen to nejmladší masíčko.
Právě na trhu!

EXTÁZE
Nadržené holky v akci, páry i trojice, orgasmy na všech stranách. Je návyková, pořádnému samci jedno číslo nestačí!
Právě na trhu!

FANTASTIC
Fantazie bez hranic, sex bez zábran: fetiš, pissing, transsexuálové, bizarr, Sm, těhotné, cokoliv tě napadne!
Právě na trhu!

PRÁVĚ 18
Nejmladší nahatý holky, které vám můžeme ukázat. Jedinečný výběr mládat, která se vůbec nestydí. Ukážou vám vše, co chcete vidět.
Právě na trhu!

ČESKÉ PANIČKY
Jsou zkušené, divoké a šťavnaté. Můžeš nám opravdu věřit že tě zaručeně vyždímají jako citron.
Právě na trhu!

PORNO ROKU 2012
Nejlepší, největší a nejobsáhlejší výběr porna za posledních deset let.
Právě na trhu!

LEO 2/2014
Jednička na trhu – v každém čísle ty nejkrásnější dívky v každém směru otevřené, které vám zaručeně zvednou nejenom náladu!
Vychází 5. 3. 2014

Předplatné všech titulů PK 62 na **www.predplatne.cz** nebo telefonicky na č. **840 306 090**
Podrobné informace o našich časopisech najdete na stránkách **www.pk62.cz**

VÝBĚR NEJLEPŠÍ EROTIKY NA TRHU ● VÝBĚR NEJLEPŠÍ EROTIKY NA TRHU ● VÝBĚR NEJLEPŠÍ EROTIKY NA TRHU

Jsem obyčejná holka z malé vesnice a ráda by poznala chlapa z velkoměsta, pro trvalejší vztah. Je mi 30 let a jsem delší dobu sama. Napiš sms ve tvaru: SUKANI [mezera]něco o sobě a pošli na číslo: 909 44 50.

909.70.46.55
UDĚLÁM TI TO!

ZNÁSILNI MĚ
909.70.45.50

SEX EXPRESSss
909.704.655

AIRTOY, a.s., infolinka: 602 777 555, www.platmobilem.cz, 50Kč/SMS, 70Kč/MIN vč.DPH. Od 18 let. reklamace@airtoy.cz

AIRTOY, a.s., P.O. BOX 834, 115 55, Praha 1; infolinka 602 777 555, www.platmobilem.cz, 50Kč/SMS, 70Kč/MIN vč.DPH. Od 18 let.

AIRTOY, a.s., infolinka: 602 777 555, www.platmobilem.cz, 50Kč/SMS, 70Kč/MIN vč.DPH. Od 18 let. reklamace@airtoy.cz

909 704 550 SEZNAMKA 18+
Vyber si dívku, vytoč 909 384 550 a poté zadej její kód. Budeš automaticky přesměrován na její telefon.

♥ Jsem vdaná, jmenuji se Klára a pocházím z Prachatic. Chybí ti také krásné a vášnivé milování? Mám ráda anál i orál. Nezkusíme to spolu? Zavolej 909 704 550 a zadej kód 868337

♥ Ahoj, toužíš po krásném sexu a vykouření s polykáním? Po domluvě mohu přijet i já za tebou. Ráda cestuji a zažívám nová dobrodružství. Zavolej na 909 704 550 a zadej kód 868338

♥ Jsem hodně stydlivá, mám ráda sex, ale bojím se to překonat. Pomůžeš mi a ukážeš, že sex je opravdu procházka růžovou zahradou. Je mi 30 let a jsem rozvedená. Zavolej na 909 704 550 a zadej kód 868339

AIRTOY, a.s., P.O. BOX 834, 115 55 Praha 1; 70Kč/MIN vč. DPH. www.platmobilem.cz

AIRTOY, a.s., P.O. BOX 834, Praha 1, 115 55, 70Kč/MIN vč. DPH. Od 18 let. www.platmobilem.cz

909 704 550 SEZNAMKA 18+
Vyber si dívku, vytoč 909 704 550 a poté sděl kód spojovatelce. Obratem budeš spojen na její telefon.

♥ Jsem svobodná, hledám sympatického muže - může být i vyššího věku, pro občasné setkání. Hledám nevšednost erotických zážitků! Zavolej na 909 704 550 a zadej kód 868334

♥ Pohledná bruneta hledá k občasným erotickým schůzkám muže nebo dva muže 30-55 let. Podmínkou je zdraví a diskrétnost! Zavolej na 909 704 550 a zadej kód 868335

♥ Hledám eroticky založeného muže, který má rád slastné a vášnivé milování. Mám ráda, když mi je někdo mačká, můžes si pak dělat co tě napadne! Zavolej na 909 704 550 a zadej kód 868336

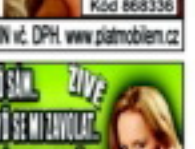

AIRTOY, a.s., P.O. BOX 834, 115 55 Praha 1; 70Kč/MIN vč. DPH. www.platmobilem.cz

AIRTOY, a.s., P.O. BOX 834, Praha 1, 115 55, 70Kč/MIN vč. DPH. Od 18 let. www.platmobilem.cz

Provozuje TOPIC PRESS s.r.o., info@topicpress.cz, cena 30 Kč/SMS, 55 Kč/min. Ilustrační foto

CO VÁS ČEKÁ V PŘÍŠTÍM ČÍSLE:

ŘÍŠE – NESPOUTANÉ FANTAZIE

Nejenom japonské komiksy hentai se těší obrovské oblibě mezi onanisty celého světa. Jejich hlavní devizou je, že vyfotit a natočit se dá ledacos, ale spousta těch nejšílenějších fantazií se dá opravdu jenom nakreslit. V příštím čísle vás pozveme do světa kreslených orgií pornokomiksu, do světa orgasmů bez hranic.

DANIELLA RUSH

Daniella Rush má nejenom krásný obličej a vysportované, symetrické tělo s dokonalými prsy, ale především její úchvatně nenasytný přístup ke všemu, čím se zabývá, z ní dělá jednu z nejsvůdnějších žen dnešní pornoscény, kterou s přehledem válcuje už sedmým rokem.

PRSA VZDORUJÍCÍ GRAVITACI

Prsa tvoří především tuk, potažený kůží a bez podpory časem začínají klesat, kůže se natahuje, vznikají vrásky a přestává to být ke koukání, o pohmatu ani nemluvě. Lze použít nejrůznější pomůcky a zařízení, tak například každý druhý chlap se jistě rád nabídne, že dotyčné dámě prsa podrží. Jistě je to milé, stoprocentně gentlemanské, ale dlouhodobě zřejmě nepoužitelné. Rádi vám poradíme, ale pomoci si budete muset samy!

LEO – ČTENÍ PRO VŠECHNY, KTEŘÍ TO DĚLAJÍ

České buchty SEZNAMKA

Soukromá - 100% diskrétní seznamka pro naše čtenáře: Dívky a ženy, které nechtějí nic jiného, než kvalitní sex a vědí, že naši čtenáři jim ho poskytnou!

Jak odpovědět na inzerát?
Pošli vyhlídnuté holce sms ve tvaru: LEO*číslo* a tvůj text na číslo 909 0355.

VZOR: LEO33 Ahoj, jsem Honza a hledám milenku, ... a pošli na 909 0355

♥Zrala a zkusena zena v nejlepsich letech, nabizi sve sexualni dovednosti a vasnive telo. Kamila 45 let. LEO1087

♥Adriana 23 let prijemneho vzhledu, hleda zkuseneho muze na krasny a kvalitni sex. LEO1088

♥Zuzka 38 let hleda stihleho milovnika analniho sexu, jsem ochotna vyzkouset cokoliv. LEO1089

ODPOVĚĎ: napiš: **LEO*číslo*** a odpověď a pošli na **909 0355** (VZOR: LEO33 a pošlat na 909 0355)

♥Ahoj jmenuji se Radka, je mi 27 let. Hledam kamarada do nepohody, ktery se se mnou bude milovat a nebude si na me delat narok, mam rada volnost. LEO1090

♥Jmenuji se Marie, je mi 50 let a jsem desne nadrzena, sex miluju a potrebuji se poradne odvazat, najdte se naruzivy pan, ktery zkroti me choutky? LEO1083

♥Jsem zena v nejlepsich letech a ma mi rada sex, doma se mi nedostava a chci najit vasniveho milence, ktery me uspokoji. LEO1091

♥Jitka 24let hnede vlasy a oci. Mam rada klasiku, ale rada se naucim i jine odvaznejsi sexualni praktiky, chces byt muj ucitel? LEO1092

♥Miluji sex a jsem sama, najdu vasnivého hrebecka ...ktery ukoji me touhy? Je mi 32 let. LEO1093

♥Hledá se hodny a vasnivy kluk na obcasne schuzky za ucelem sexu je ti kolem 20-30 let? Napis mi domluvime se. LEO1094

♥Lucka, 30 let trochu vystredni a nadrzena zena. Jsem docela atraktivni a vasniva divoska, mam to rada treba i do zadecku.. LEO1095

♥Helena 41 let, hledam muze na nezavazny intimni vztah plny orgasmu. Take si chybi sex a mas rad nezne, ale i zaroven divoke milovani? LEO1084

♥Rada bych tu nasla pekneho muze k sexualnim hratkam s erotickymi hrackami. Mam stihlou postavu, svetle vlasy a modre oci a ty? LEO1096

♥Andrea 27, atraktivni plnostihla a naruziva blondynka /167/69, hleda vemeho muze na vazny vztah plny vasnivého sexu. LEO1097

♥Gabina 32 roku hleda pohledneho stihleho muze ve svem veku. Mam rada sex a nebojim se poradne odvazat. LEO1098

♥Irena 37 let, vdana ale chybi mi laska a vasnive milovani, nechci se rozvadet jen si chci uzit nezny sex. LEO1099

♥Rita s macatou prdelkou a poradnym poprsim s velkou chuti se milovat. Poplacej mi po mem zadecku a udelam ti co ti na ocich uvidim. LEO1100

♥Mas rad oralni sex? Tak napis dlouhovlase vasnive Anete s velkou pusou a mnstnym jazykem, je mi 27 let a tobe? LEO1101

♥Veronika, vdana 32 let, s manzelem uz nespim, ale rozvadet se nehodlam, hledam jen telesne potseni v nezavaznem milenseckem vztahu. LEO1085

♥Hledam tady muze nad 40 let, ktery ma vydrz a rad se miluje i nekolikrat za sebou. Sasa 41 let. LEO1102

♥Wanda 31 let, sexualne neuspokojena ac vdana ale doma zanedbavana, hledam sexuchtiveho muze na diskretni erotické schuzky. LEO1103

♥Ahoj jsem Nela, hledam sympatika a vasnivého muze, ktery ma chut se milovat se svobodnou nevybounenou divkou. LEO1086

♥Jmenuji se Darina, je mi 48 let, jsem cernovlaska s vyholenou kundickou, mam rada prirodni muze s velsi vybavou, ozvi se mi. LEO1104

♥Svobodna Elena 33 let hleda pekneho a vzrusujiho muze ktery ma rad sex s erotickymi pomuckami. LEO1105

♥Chces prozit nevsedni sex s sikovnou holockou 19 let, napis mi hledam mazika do pelisku. LEO1106

♥Je mi 20 let, jsem mladice prijemneho vzhledu. Tesim se na krasne chvilky ve dvou a uzasny sex s tebou, napis mi. LEO1107

ODPOVĚĎ: napiš: **LEO*číslo*** a odpověď a pošli na **909 0355** (VZOR: LEO33 a pošlat na 909 0355)

♥Janulka 37 let mas rad sex na ruznych nevsednich mistech? Moje kundicka je cela zhava. LEO1108

♥Jsem dominantni zena 32 let, mam doma kozeny oblecek a pouta, hezky si te pripoutam a udelam ti ten nejkrasnejsi orgasmus. LEO1109

♥Jsem Eva je mi 31 let, mam moc rada sex na vsechny zpusoby. Hledam muze na dlouhe spiynuti. LEO1110

Artoy, a.s., infolinka: 602 777 555; reklamace@artoy.cz; 55Kč/SMS vč. DPH. Od 18 let. www.platmobilem.cz

MIXED WRESTLING & EROTICKÉ SLUŽBY

výjimečný privátní **DŮM VŠESTRANNÝCH SLUŽEB FANTAZIE**
nabízí jednotlivcům, párům i skupinám

VŠECHNY DRUHY EROTICKÝCH SLUŽEB
EROTICKÉ A SPORTOVNÍ ZÁPASENÍ
MASÁŽE A HRÁTKY V OLEJI
SM STUDIO
HODINOVÝ AZYL

MORAVA / OLOMOUC
NONSTOP

"Nic není nemožné"
Nabídka, podrobnosti a kontakt:
tel. č. **728 779 068**
www.fantazieolomouc.webnode.cz
www.sexzapas.estranky.cz

HLEDÁME ZÁJEMKYNĚ O SPOLUPRÁCI SLEČNY, STUDENTKY, MATKY, ZAČÁTEČNICE... Volejte 608 458 338

KVALITNÍ PORNO ZA SUPER CENU!

VZRUŠUJÍCÍ AKCE • DIVOKÉ ORGASMY • ABSOLUTNÍ USPOKOJENÍ

Hledám muže, který má nedostatek milování a dostatek fin. prostředků. Trvalý vztah vítán. Já vdaná, 29,172, štíhlá, bez zázemí. Pošli mi sms ve tvaru: MIRKA18 + text a pošli na 909 4450.

sms: MIRKA18 na 909 44 50

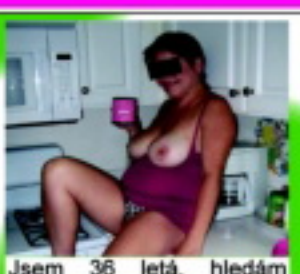

Jsem 36 letá, hledám nadrženého muže do 50 let, pro milování s fantazií. Jsem neustále nadržená s věčnou chutí na sexuální hrátky. Pošli mi sms ve tvaru: KARINA42 + něco o sobě a pošli na 909 4450.

sms: KARINA42 na 909 44 50

Jsem štíhlá a pihatá holka, která je pořád v pohybu. Pokud jsi také akční a nerad sediš doma u telky, hledám právě tebe. Napiš sms ve tvaru: KLARCI28 + text na 909 4450.

sms: KLARCI28 na 909 44 50

28/166/59, štíhlá, rozvedená, hledá pohodového, pohledného, finančně zajištěného muže s vyřešenou minulostí. Napiš sms ve tvaru: MISA28 + text na číslo 909 4450.

sms: MISA28 na 909 44 50

Mladá a sympatická bruneta s miminem hledá vhodného tatínka a taky partnera. Je mi 24 let. Pokud máš zájem napiš sms ve tvaru: LENKA26 na číslo 909 4450.

sms: LENKA26 na 909 44 50

Mám ráda anál, orál a střídání poloh, pokud jsi ve věku do 40 let, jsi štíhlý sportovní typ tak tě ráda poznám, větší M výhodou. Pošli sms ve tvaru: HELENA14 na číslo 909 4450.

sms: HELENA14 na 909 44 50

Provozuje AIRTOY, a.s.; infolinka 602 777 555; 50Kč/sms vč. DPH. reklamace@airtoy.cz; Od 18+. www.platmobilem.cz

Příklad: MIRKA22 Jmenuji se Lukas a rad bych si s tebou povidal... a pošli na číslo 909 4450

27/172/63 hledá hodného kocourka, co by mě rozmazloval, hladil, lízal, miloval se se mnou ve všech různých polohách a na různých místech. Napiš mi SMS ve tvaru **LEO BEATA** + tvůj text na **909 55 30.** Volej: **909 55 66 66** kód **88.**

Jsem snadno vzrušitelná a rychle se udělám. Jinak jsem docela normální holka. SMS: **LEO NATALKA** tvůj text na č. 909 55 30. Volej na **909 55 66 66** kód **6.**

Vzrušuje tě, když tě žena svádí, potom ti sváže ruce a zakryje oči, pak ti ho dlouze kouří a nakonec tě pomiluje? Tak se ozvi. Pošli mi SMS ve tvaru **LEO MARKETA** něco o sobě na č. **909 55 30.** Nebo zavolej na tel. **909 55 66 66** kód **8.**

Provozuje TOPIC PRESS s.r.o., info@topicpress.cz, cena 30 Kč/SMS, 55 Kč/min. Ilustrační foto

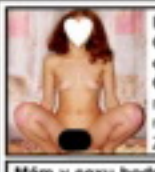

Hledám muže do pelíšku. Chceš tohle tělo? Máš rád orál? Jsem sladká holka. Čekám na tvou SMS - napiš **LEO TINA** tvůj text, něco o sobě na číslo **909 55 30.** Zavolej: **909 55 66 66** kód **93.**

Mám v sexu hodně zkušeností, ale nejsem profesionálka. Ráda se svlékám a předvádím své tělo. Pošli mi SMS ve tvaru **LEO MILENA** něco o sobě na **909 55 30.** Nebo zavolej na **909 55 66 66** kód **46.**

Hledám alespoň trochu pohledného, sympatického, usměvavého a kamarádského muže na milenecký vztah. Pošli mi **SMS** ve tvaru **LEO ALICE + něco o sobě na 909 55 30** Tel.: **909 55 66 66** kód **43.**

Provozuje TOPIC PRESS s.r.o., info@topicpress.cz, cena 30 Kč/SMS, 55 Kč/min. Ilustrační foto